



GRECO

FINE ART & AUCTIONEERS

PINTURA Y ARTES DECORATIVAS

SUBASTA 29 DE MAYO A LAS 17:30

# GRECO

FINE ART & AUCTIONEERS

JUEVES 29 DE MAYO A LAS 17:30 HORAS

PINTURA Y ARTES DECORATIVAS

EXPOSICIÓN: DEL SÁBADO 17 AL MIÉRCOLES 28 DE MAYO

HORARIO: DE 11 A 14 HORAS Y DE 16 A 20 HORAS

**EXPOSICIÓN Y SUBASTA: CALLE CONDE DE XIQUENA, 12 - 1º**

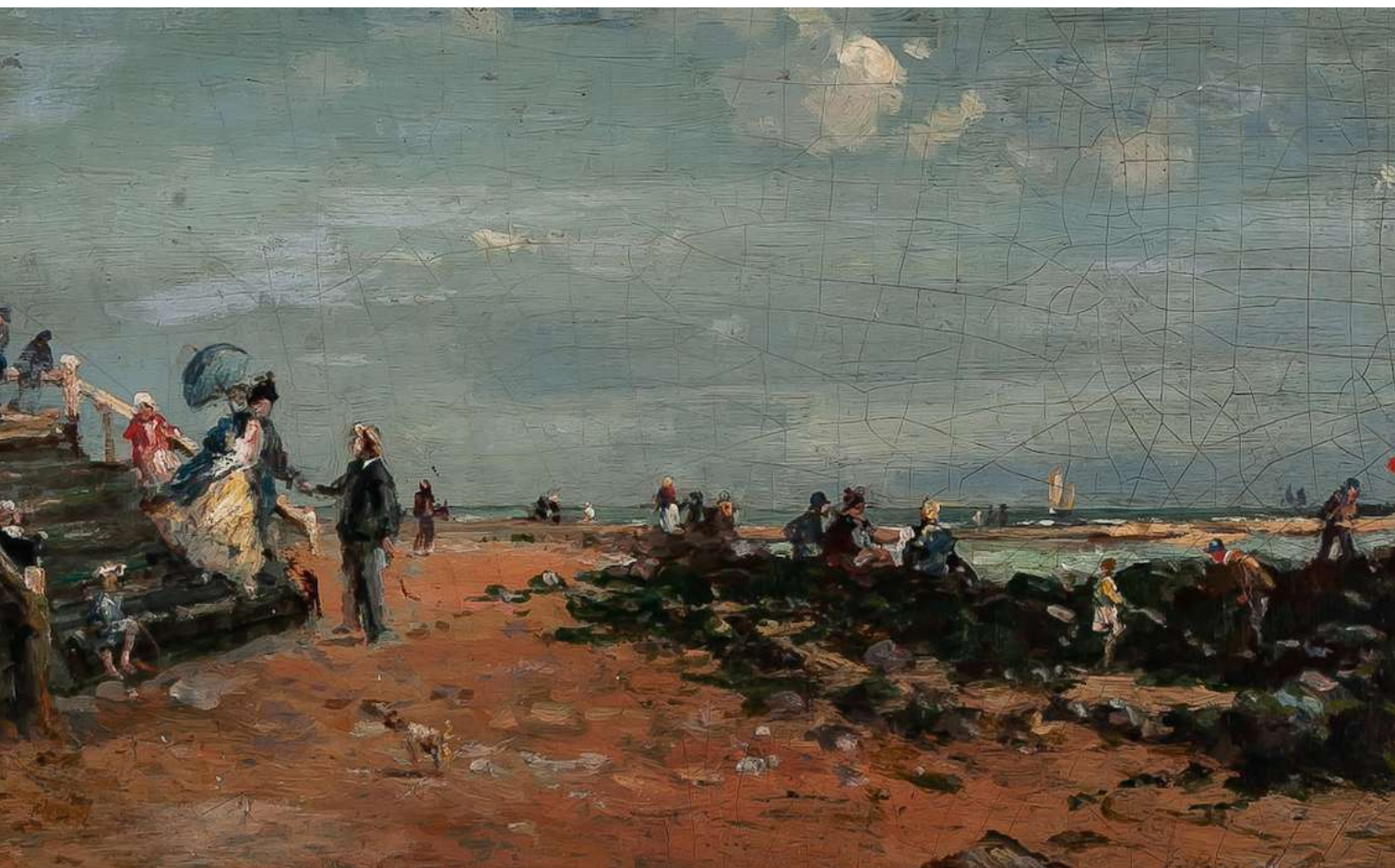

# GRECO

FINE ART & AUCTIONEERS

OFICINAS: AVDA. DEL GENERAL PERÓN, 19 - 28020 MADRID · TEL. 910557196  
ALMACÉN: CARDENAL SILÍCEO, 17 - 28004 MADRID · TEL. ALMACÉN: 914130815  
INFO@GRECOSUBASTAS.COM · WWW.GRECOSUBASTAS.COM



**1 FRANÇOIS DEQUEVAUVILLER (ABBEVILLE, 1745 - PARÍS, 1817) SEGÚN LIGER**  
 "VISTA DEL ESCURIAL TOMADA DEL CAMINO REAL DE MADRID"  
 GRABADO  
 28 X 38 CM  
 150 - 200 €



**2 ESCUELA FRANCESA, S.XIX**  
 "ARCOS DEL TRIUNFO"  
 PAREJA DE GRABADOS  
 36 X 45 CM  
 150 - 200 €



**3 ALBRECHT DÜRER (1471 - 1528, NUREMBERG)**  
 "ESCENAS RELIGIOSAS"  
 PAREJA DE GRABADOS  
 REIMPRESIÓN DEL SIGLO XX  
 28,5 X 21 CM  
 250 - 350 €



**4 ANTOINE DESGODETZ (1653 - 1728)**  
 "IGLESIA DE SAN LORENZO EN FLORENCIA DE BRUNELLESCHI"  
 PAREJA DE GRABADOS  
 21 X 33 CM  
 150 - 200 €



**5 JACQUES RIGAUD, (c.1671/91 - 1754)**  
 "VEUE DU CHÂTEAU DE MEUDON"  
 GRABADO COLOREADO  
 21 X 43 CM  
 250 - 300 €



**6 JACQUES RIGAUD, (c.1671/91 - 1754)**  
 "VUE DU CHÂTEAU ROYAL DE MADRID"  
 GRABADO COLOREADO  
 25 X 47 CM  
 200 - 250 €



**7 GIOVANNI BATTISTA PIRANESI (MOGLIANO, VENETO 1720 - ROMA, 1778)**  
 "PLAZA DEL CAMPIDOGLIO"  
 GRABADO  
 47 X 70 CM  
 400 - 500 €



**8 ESCUELA ESPAÑOLA, S.XIX**  
 "FERNANDO VII REY DE ESPAÑA"  
 LITOGRAFÍA  
 23 X 32 CM  
 100 - 150 €



**9 GERARDUS MERCATOR (RUEPESMONDE, FLANDES, 1512 - DUISBURGO, ALEMANIA, 1594)**  
 "MAPA DE RUSIA"  
 GRABADO COLOREADO, 1595  
 35 x 47 CM  
 200 - 300 €

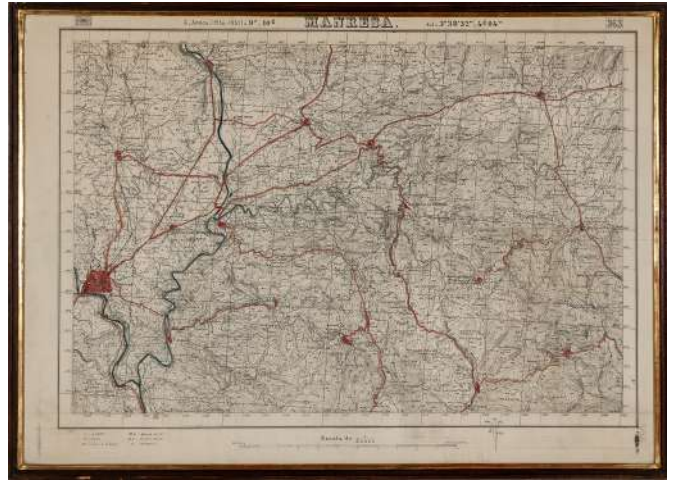

**10 INSTITUTO GEOGRÁFICO Y CATASTRAL, S.XX**  
 "MAPA DE MANRESA"  
 LITOGRAFÍA A COLOR, 1950  
 45 x 63 CM  
 100 - 150 €



**11 SEGÚN ANTOINE WATTEAU (VALENCIENNES, 1684-NOGENT-SUR-MARNE, 1721)**  
 "LA QUATORZIEME EXPERIENCE AEROSTATIQUE DE M. BLANCHARD"  
 GRABADO FRANCÉS COLOREADO  
 37 x 55 CM  
 100 - 150 €



**12 ESCUELA FRANCESA, S.XVIII**  
 "THE BALLOON VOYAGE OF FRANCOIS PILATRE DE ROZIER OVER THE CHATEAU DE VERSAILLES, 23RD JUNE, 1784"  
 GRABADO COLOREADO  
 31 x 49 CM  
 100 - 150 €



**13 GENARO PÉREZ VILLAAMIL (FERROL, 1807 - MADRID, 1854)**  
 "PALACIO ARZOBISPAL DE ALCALÁ DE HENARES Y MONASTERIO DE SANTA ENGRACIA DE ZARAGOZA"  
 CUATRO LITOGRAFÍAS  
 34 x 42 CM  
 36 x 44 CM  
 200 - 300 €



**14 MARTIN ENGELBRECHT**  
 (AUGSBURGO, AUSTRIA, 1684 - 1756)  
 "VIRGEN DE GUADALUPE DE MÉXICO"  
 GRABADO S.XVIII CON MARCO DEL S.XIX  
 30 X 19 CM  
 40 X 30 CM MARCO  
 250 - 400 €



**15 ESCUELA FRANCESA, S.XVIII**  
 "VISTA DEL ARCHIVO DE INDIAS Y CATEDRAL, SEVILLA"  
 GRABADO COLOREADO  
 26 X 41 CM  
 50 - 100 €



**16 ESCUELA FRANCESA, S.XVIII**  
 "CARTAGENA DE INDIAS"  
 GRABADO COLOREADO  
 28 X 42 CM  
 200 - 400 €



**17 NICOLÁS DE FER**  
 (1646 - 1720) SEGÚN  
 FILIPPO PALLOTTA (ROMA  
 ? - MADRID, 1721)  
 "MAPA DEL ALENTEJO  
 PORTUGUÉS"  
 GRABADO, 1704  
 45 X 58 CM  
 150 - 300 €



**18 WILLIAM WARD (1766 - 1826)**  
 "DELLA IN TOWN" Y "THOUGHTS ON  
 MATRIMONY"  
 PAREJA DE GRABADOS A COLOR  
 27 CM X 20 CM  
 100 - 200 €



**19 FERNANDO BRAMBILLA (CASSANO  
 D'ADDA, ITALIA, 1763 - MADRID, 1832)**  
 "EL FONDEADERO DE LAS CORBETAS  
 DESCUBIERTA Y ATREVIDA EN LAS ISLAS DE  
 VAVAO VISTO DESDE EL OBSERVATORIO"  
 GRABADO COLOREADO  
 30 X 51 CM  
 100 - 150 €



**20 JAMES BARRY**  
**(CORK, IRLANDA, 1741 - LONDRES, 1806)**  
 "HIS MAJESTY RECOMMENDING A LAW"  
 GRABADO  
 DISEÑO PARA LAS PAREDES DE LA GRAN SALA DE LA  
 SOCIEDAD PARA EL FOMENTO DE LAS ARTES  
 42,5 x 51,5 CM  
 125 - 175 €



**21 ESCUELA INGLESA, SIGLO XIX**  
 "ROAD SCRAPIGS"  
 CUATRO LITOGRAFÍAS  
 21 X 31 CM  
 100 - 150 €



**22 ESCUELA INGLESA, SIGLO XIX**  
 "ROAD SCRAPINGS"  
 CUATRO LITOGRAFÍAS  
 21 X 31 CM  
 100 - 200 €



**23 FRANÇOIS VIVARES (1709 - 1780)**  
 "A VIEW OF NEW WATERWORKS AT BELTON IN LINCOLNSHIRE  
 BELONGING TO THE RT HON LORD VIS TRYCONNEL"  
 GRABADO, S.XVIII  
 150 - 200 €



**24 ESCUELA ESPAÑOLA, FFS.S.XVIII**  
 "PROVINCIA DE ORENSE"  
 MAPA MANUSCRITO A TINTA  
 33 X 43,5 CM  
 500 - 700 €



**25 JOACHIM FRANZ BEICH (RAVENSBURG, ALEMANIA, 1665 - MUNICH, 1745)**

"PAISAJES A LA MANERA DE POUSSIN"

TRES GRABADOS

18 X 16 CM

300 - 400 €



**26 J. DONÓN, S.XIX**

"EPISODIOS MARÍTIMOS. EL ALMIRANTE DE LA ESCUADRA ESPAÑOLA LANGARA Y LA FUNESTA BATALLA DEL CABO DE SAN VICENTE"

PAREJA DE LITOGRAFÍAS, c.1850

39 X 56 CM

200 - 250 €



**27 J. NOGUERA SEGÚN F. BREGANTE, S.XIX**

"CARTA NÁUTICA DE FUERTEVENTURA" LITOGRAFÍA, 1865

69 X 51 CM

100 - 150 €



**28 JEAN-PIERRE NORBLIN (1785 - 1830) SEGÚN REMBRANDT (LEIDEN, 1606 - ÁMSTERDAM, 1669)**

"EL SERMÓN EN LA MONTAÑA"

AGUAFUERTE

50 X 65 CM

300 - 500 €

**29 JOHANNES JANSSONIUS (1588 - 1664)**

"MAPA DE GUINEA"

GRABADO COLOREADO

PUBLICADO EN ÁMSTERDAM ENTRE 1653 Y 1666

45 X 55 CM

100 - 200 €





**30 ESCUELA AUSTRIACA,**  
**CARL SCHÜTZ,**  
**S.XVIII - XIX**  
 "VISTAS DE VIENA"  
 PAREJA DE GRABADOS  
 COLOREADOS  
 34 x 45 CM  
 150 - 250 €



**31 ESCUELA AUSTRIACA,**  
**CARL SCHÜTZ, 1792**  
 "VISTA DE LA CATEDRAL DE SAN  
 ESTEBAN DE VIENA"  
 GRABADO COLOREADO  
 57 x 43,5 CM  
 100 - 200 €



**32 ESCUELA AUSTRIACA,**  
**CARL SCHÜTZ, 1792**  
 "VISTA DE LA CATEDRAL DE SAN  
 ESTEBAN DE VIENA"  
 GRABADO COLOREADO  
 46 x 32 CM  
 100 - 200 €



**33 ESCUELA ITALIANA, S.XVIII**  
 "VISTA DE SAN PEDRO DEL VATICANO"  
 GRABADO COLOREADO  
 30 CM X 40 CM  
 100 - 200 €



**34 SEGÚN J.B. PIERCE,**  
**ESCUELA FRANCESA, S.XVIII**  
 "VISTA DE LA ISLA DE ISOLA"  
 GRABADO COLOREADO  
 19 x 24 CM  
 50 - 150 €



**35 ESCUELA  
 FRANCESA, S.XVIII**  
 "CARTE REDUIT DES ISLES  
 ANTILLES"  
 GRABADO  
 FECHADO EN 1758  
 93 x 63 CM  
 100 - 150 €



**36 JOAN BLAEU (ALKMAAR, PAÍSES  
 BAJOS, 1596 - ÁMSTERDAM, 1673)**  
 "MAPA DE BENTHEIM Y STEINFURT"  
 GRABADO COLOREADO  
 40 x 51 CM  
 100 - 200 €



**37 ESCUELA ALEMANA, 1583**  
 "MAPA DEL DANUBIO"  
 GRABADO  
 39 x 52 CM  
 100 - 175 €



**38 ESCUELA HOLANDESA, S.XVII**

"VISTA DE NEGUMBO"  
GRABADO COLOREADO  
29 x 37 CM  
100 - 150 €



**39 N. BELLIN, ESCUELA FRANCESA, S.XVIII**

"COSTAS DE FRANCIA Y ESPAÑA"  
GRABADO  
23 x 28 CM  
100 - 125 €



**40 ESCUELA ESPAÑOLA, S.XVIII**  
"PLANO DE LOS PARAJES DONDE ANDUVO DON QUIJOTE"

GRABADO  
35 x 46 CM  
100 - 150 €



**41 ESCUELA FRANCESA, S.XVIII**

"COSTA Y CANAL DE LA MANCHA"  
GRABADO COLOREADO  
50 x 61 CM  
100 - 200 €



**42 ESCUELA INGLESA, S.XVIII**

"MAPA DE CASTILLA LA NUEVA Y LA VIEJA"  
GRABADO COLOREADO  
45 x 56 CM  
100 - 185 €



**43 RODRÍGUEZ Y GASCÓ SEGÚN AGUSTÍN BERLINGUERO**

"NAVÍO ESPAÑOL DE 112 CAÑONES" Y  
"LANCHA CAÑONERA ESPAÑOLA"  
PAREJA DE GRABADOS COLOREADOS  
21 x 26 CM  
150 - 200 €



**44 DIDIER ROBERT DE VAUGONDY (1723 - 1786)**

"MAPA DE PERSIA, ARABIA Y EGIPTO"  
AÑO 1780  
GRABADO COLOREADO  
47 x 56 CM  
175 - 200 €



**45 FRANCISCO DE GOYA**  
 (FUENDETODOS, 1746 -  
 BURDEOS, 1828)  
 "Nº79 MURIÓ LA VERDAD."  
 DESASTRES DE LA GUERRA"  
 AGUAFUERTE. SÉPTIMA EDICIÓN,  
 AÑO 1930  
 17 X 21 CM  
 150 - 200 €



**46 SEGÚN ADRIAEN VAN OSTADE**  
 (HAARLEM, PAÍSES BAJOS, 1610 - 1685)  
 "LA FERIA"  
 GRABADO  
 15,5 X 25,5 CM  
 150 - 200 €



**47 LENOIR PILLOT**  
 (FRANCIA, M.1803)  
 "PUTEUS AQUARUM  
 VIVENTUM"  
 GRABADO  
 125 - 150 €



**48 ÉTIENNE DELAUNE (H. 1518 - 1583)**  
 "EL MARTIRIO DE SANTA FELICITAS DE ROMA"  
 GRABADO  
 25 X 41 CM  
 150 - 200 €



**49 JACQUES SARAZIN O SARRAZIN**  
 (NOYON, 1592 - PARÍS, 1660) SEGÚN  
 JEAN MATHIEU (PARÍS, 1749 - 1815)  
 "RUINAS DE UN ANTIGUO PUENTE SOBRE EL LOIRA"  
 GRABADO  
 20 X 28 CM  
 50 - 100 €



**50 ALESSANDRO MOCHETTI (C. 1760 - 1812)**  
 SEGÚN FRANCESCO MANNO (1752 - 1831)  
 "SAN FIDEL DE SIGMARINGA"  
 GRABADO  
 45 X 29 CM  
 100 - 150 €



**51 STEFANO DELLA BELLA**  
 (FLORENCIA, 1610 - 1664)  
 "SOLDADOS"  
 GRABADO  
 9 X 11,5 CM  
 200 - 250 €



**52 FORTIER SEGÚN DE LA BORDE (FRANCIA, S.XVIII)**  
 "VISTAS DE SEVILLA"  
 DOS GRABADOS COLOREADOS  
 34 X 47 CM  
 100 - 150 €



**53 DORNIER SEGÚN DAUZELLE, S.XVIII**  
 "PATIO DE LOS LEONES DE LA ALHAMBRA"  
 GRABADO COLOREADO  
 31 X 40 CM  
 50 - 100 €



**54 JEAN FRANÇOIS JANINET (PARÍS, 1752 - 1814) SEGÚN HUBERT ROBERT (PARÍS, 1733 - 1808)**  
 "VILLA MADAMA"  
 AGUATINTA, 1778  
 50 X 98 CM  
 100 - 150 €



**55 ESCUELA FRANCESA, S.XVIII**  
"PROYECTO PARA FACHADA DE UN EDIFICIO" TINTA Y  
AGUADA  
44 X 68 CM  
150 - 200 €



**56 ESCUELA FLAMENCA, S.XVII**  
"PAISAJE BOSCOSO"  
DIBUJO A TINTA  
27 X 43 CM  
250 - 300 €



**57 ESCUELA ITALIANA S.XVII - XVIII**  
"LEÓN RAMPANTE"  
DIBUJO A SANGUINA  
14 X 18 CM  
150 - 200 €



**58 ESCUELA ITALIANA S.XVI - XVII**  
"ESTUDIO DE SIBILA"  
DIBUJO A TINTA Y AGUADA  
16 X 18 CM  
400 - 500 €

**59 ESCUELA ITALIANA S.XVII**  
"JUDITH CON LA CABEZA DE  
OLOFERNES"  
DIBUJO A TINTA  
17,6 X 37,5 CM  
250 - 300 €





**60 ESCUELA FRANCESA S.XVII**

"BANQUETE"  
 DIBUJO A SANGUINA  
 17 X 37,5 CM  
 500 - 600 €



**61 ESCUELA ITALIANA S.XVII**  
 "EL RAPTO DE GANIMEDES"  
 DIBUJO A SANGUINA  
 17,5 X 12,5 CM  
 250 - 300 €



**62 ESCUELA ITALIANA S.XVII - XVIII**  
 "PRESENTACIÓN EN EL TEMPLO DE JUPITER"  
 DIBUJO A TINTA Y AGUADA  
 FIRMADO  
 19 X 25 CM  
 300 - 400 €



**63 ESCUELA ITALIANA S.XVII**  
 "EL REY DAVID"  
 DIBUJO CON TOQUES DE AGUADA  
 26 X 19 CM  
 200 - 300 €



**64 ESCUELA FLAMENCA S.XVII**  
 "VIRGEN CON NIÑO CORONADA POR LOS ÁNGELES"  
 DIBUJO A TINTA  
 27 X 18 CM  
 400 - 500 €

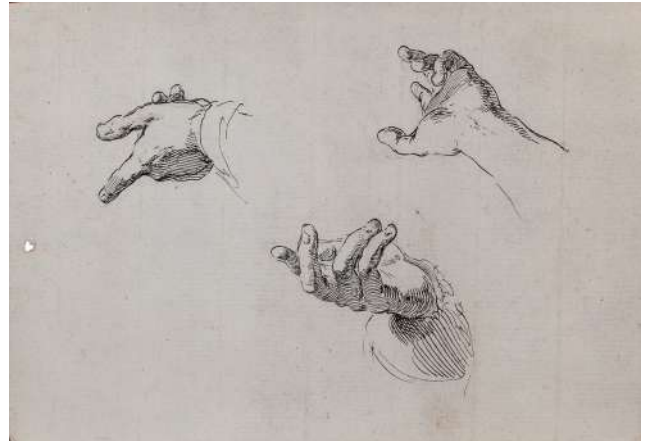

**65 ESCUELA ITALIANA S.XVIII**  
 "ESTUDIO DE MANOS"  
 DIBUJO A TINTA  
 15 X 21 CM  
 150 - 200 €



**66 ESCUELA ITALIANA, S.XVIII**  
 "RENDICIÓN ANTE CÉSAR"  
 DIBUJO A TINTA, AGUADA Y TOQUES DE VERDE  
 22 X 38 CM  
 350 - 400 €



**67 ESCUELA ITALIANA, S.XVI - XVII**  
 "TIPOS DE ORIENTE"  
 DIBUJO A TINTA  
 175 X 23 CM  
 400 - 500 €



**68 ESCUELA ITALIANA, S.XVIII**  
 "TIPOS DE ORIENTE MEDIO"  
 DIBUJO A TINTA  
 29 X 39 CM  
 300 - 400 €



**69 ESCUELA FLAMENCA, S.XIX**  
 "RETRATO DE HOMBRE CON GOLA"  
 DIBUJO A LÁPIZ Y SANGUINA  
 18 x 14 CM  
 150 - 200 €



**70 ESCUELA ITALIANA S.XVIII**  
 "SANTO"  
 DIBUJO A TINTA  
 31 x 20 CM  
 150 - 200 €

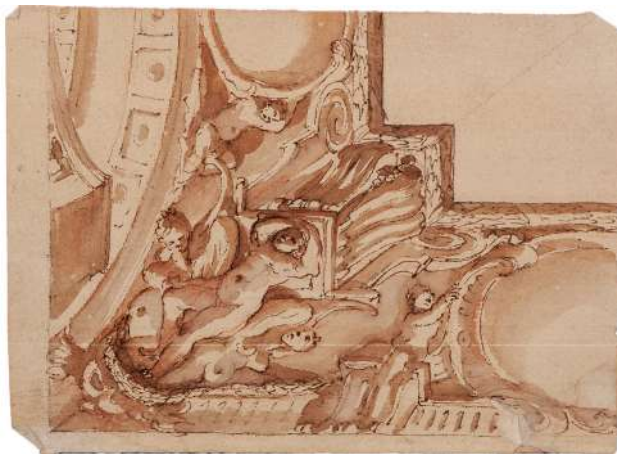

**71 ESCUELA ITALIANA S.XVIII**  
 "BOCETO PARA UN TECHO"  
 DIBUJO A TINTA SEPIA  
 12 x 16 CM  
 200 - 250 €



**72 ESCUELA ITALIANA S.XVIII**  
 "BOCETO PARA UN TECHO"  
 DIBUJO A TINTA CON TOQUES DE ACUARELA  
 20 x 28,5 CM  
 250 - 300 €



**73 ESCUELA FRANCESA, S.XVIII**  
 "LA DERROTA"  
 DIBUJO A TINTA Y AGUADA  
 24 X 17 CM  
 400 - 500 €



**74 ESCUELA FRANCESA, FFS.S.XVIII**  
 "NAUFRAGIO"  
 DIBUJO A LÁPIZ  
 FIRMADO  
 DIBUJO REALIZADO POR UN MARINO EN SU TRAVESÍA  
 57 X 74 CM  
 250 - 300 €

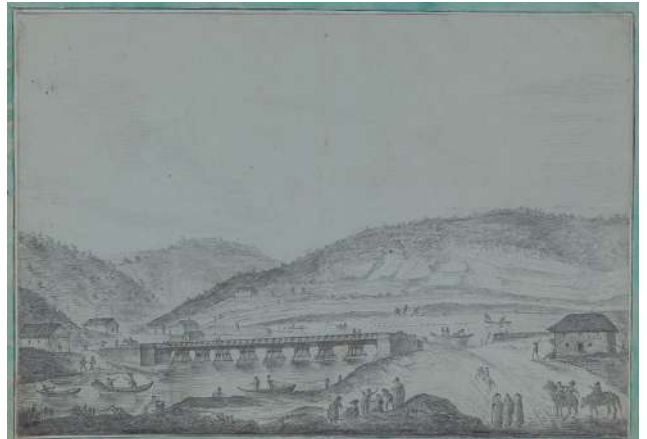

**75 ESCUELA FRANCESA, FF. S.XVIII**  
 "PUENTE Y PESCADORES EN UNA COLONIA FRANCESA"  
 DIBUJO A LÁPIZ  
 36,5 X 48,5 CM  
 200 - 300 €



**76 ESCUELA FRANCESA, S.XVIII**  
 "CAPRICHIO CON RUINAS, FIGURAS Y UN VELERO"  
 DIBUJO A TINTA  
 4 X 9,5 CM  
 100 - 150 €



**77 ESCUELA ITALIANA S.XVIII**  
 "BACANAL"  
 DIBUJO A TINTA  
 FIRMADO  
 34 X 85 CM  
 400 - 500 €



**78 ESCUELA FRANCESA S.XVIII**  
 "FELIPE V Y BÁRBARA DE BRAGANZA"  
 DIBUJO CON TOQUES DE ALBAYALDE  
 11,5 x 19 CM  
 150 - 200 €



**79 ESCUELA FRANCESA, S.XIX**  
 "PARADA DE LA TROPA"  
 DIBUJO  
 15 x 19 CM  
 150 - 200 €



**80 ESCUELA ITALIANA S.XIX**  
 "ESTUDIO PARA CABEZA DE NIÑO"  
 DIBUJO  
 23 x 38 CM  
 100 - 150 €



**81 ESCUELA ITALIANA S.XVIII - XIX**  
 "VIRGEN CON NIÑO Y SANTOS"  
 DIBUJO  
 18,6 x 14 CM  
 100 - 150 €



**83 ESCUELA ITALIANA PPS. S.XIX**  
 "ESTUDIO DE ESCULTURAS CLÁSICAS Y SACRIFICIO"  
 DIBUJO  
 10 x 17,5 CM  
 150 - 200 €



**84 ESCUELA ITALIANA, S.XIX**  
 "LA REINA DE SABA"  
 DIBUJO  
 16 x 19 CM  
 150 - 200 €



**82 ESCUELA ESPAÑOLA S.XIX**  
 "SUERTE DE VARAS"  
 DIBUJO A TINTA Y COLOR  
 18,5 x 27 CM  
 250 - 300 €



**85 ESCUELA ITALIANA S.XIX**  
"ATENEA"  
DIBUJO  
11 x 7 CM  
100 - 150 €

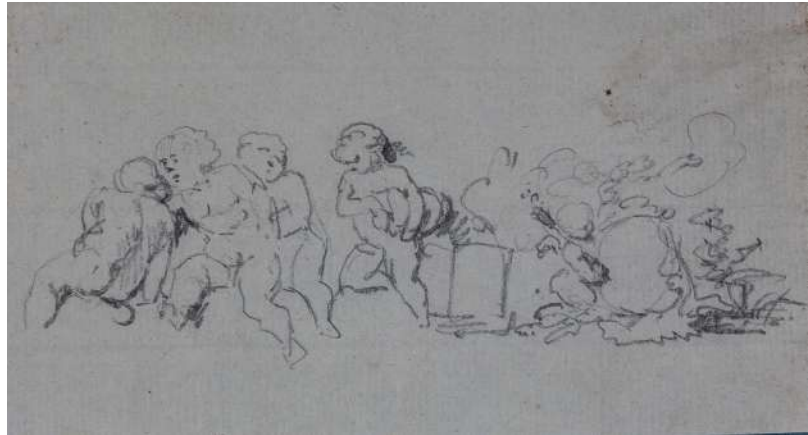

**86 ESCUELA ITALIANA, S.XIX**  
"AMORCILLOS"  
DIBUJO  
19 x 15 CM  
100 - 150 €



**87 ESCUELA FRANCESA, S.XIX**  
"ESCENAS SATÍRICAS CON ANIMALES"  
DIBUJO  
14 x 11 CM  
100 - 150 €



**88 ESCUELA DEL NORTE DE EUROPA, S.XIX**  
"CAMPESINO CAMINANDO CON UN CERDO"  
DIBUJO  
15 x 20 CM  
100 - 150 €



**89 ESCUELA FRANCESA S.XVIII - XIX**  
"ESCENA GALANTE"  
DIBUJO  
7 x 15 CM  
100 - 150 €



**90 ESCUELA ESPAÑOLA, SIGLO XVIII**

"RETRATO DEL EXMO. D. SILVESTRE ABARCA Y AZNAR. GENERAL INGENIERO DIRECTOR DE LOS EJERCITOS, PLAZAS Y FRONTERAS DE S.M. ... CABALLERO PENSIONADO DE LA REAL Y DISTINGUIDA ORDEN ESPAÑOLA DE CARLOS TERCERO"

ÓLEO SOBRE LIENZO

93 x 77 CM

3.000 - 4.000 €



**91 ESCUELA FRANCESA, SIGLO XVIII**  
 "PLANO DE LA FORTIFICACIÓN DE MENIN"  
 DIBUJO A TINTA Y AGUADA  
 FECHADO EN 1744  
 31 x 47 CM  
 400 - 600 €



**92 ESCUELA FRANCESA, SIGLO XVIII**  
 "PLANO DE LA FORTIFICACIÓN DE ST. QUENTIN"  
 DIBUJO A TINTA Y AGUADA  
 33 x 48 CM  
 400 - 600 €



**93 ESCUELA FRANCESA, SIGLO XVIII**  
 "PLANO DE UNA PLAZA"  
 DIBUJO A TINTA Y AGUADA  
 FECHADO EN 1760  
 44 x 66,5 CM  
 400 - 600 €



**94 ESCUELA FRANCESA, SIGLO XVIII**  
 "PLANO DE LUXEMBURGO"  
 DIBUJO A TINTA Y AGUADA  
 39 x 54 CM  
 400 - 600 €



**95 ESCUELA FRANCESA, SIGLO XVIII**  
 "PLANO DE PHALSBOURG"  
 DIBUJO A TINTA Y AGUADA  
 29 x 44 CM  
 400 - 600 €



**96 TELESCOPIO FRANCÉS, S.XVIII**  
34 x 20 x 44,5 CM  
500 - 800 €



**97 MICHAEL BUTTERFIELD (1635 - 1735).**  
**BRÚJULA FRANCESA DE LATÓN DORADO DEL**  
**S.XVIII EN SU ESTUCHE ORIGINAL. FIRMADA EN**  
**PARÍS**  
8 x 6,5 CM  
500 - 600 €



**98 MITAD DE COCO DE MAR DE LA REPÚBLICA**  
**DE LAS SEYCHELLES**  
10 x 23 x 25 CM  
100 - 150 €



**99 FRANCISCO JAVIER ORTEGO Y VEREDA**  
**(MADRID, 1833 - BOIS COLOMBES, 1881)**  
"MONJE"  
DIBUJO A TINTA Y AGUADA  
FIRMADO Y FECHADO PARÍS  
1878  
18 x 11 CM  
125 - 175 €



**100 FRANCISCO JAVIER ORTEGO Y VEREDA**  
**(MADRID, 1833 - BOIS COLOMBES, 1881)**  
"MONJE"  
DIBUJO A TINTA Y AGUADA  
FIRMADO Y FECHADO EN  
PARÍS 1878  
17,5 x 11 CM  
125 - 175 €



**101 FRANCISCO JAVIER ORTEGO Y VEREDA**  
**(MADRID, 1833 - BOIS COLOMBES, 1881)**  
"MILITARES"  
DIBUJO A TINTA Y AGUADA  
FIRMADO Y FECHADO EN  
PARÍS EN 1878  
18 x 11,5 CM  
125 - 175 €



**102 FRANCISCO JAVIER ORTEGO Y VEREDA**  
**(MADRID, 1833 - BOIS COLOMBES, 1881)**  
"PELOTÓN"  
DIBUJO A TINTA Y AGUADA  
FIRMADO Y FECHADO EN  
PARÍS EN 1878  
18 x 11 CM  
125 - 175 €



**103 J. MARTÍNEZ, ESCUELA ESPAÑOLA S.XVIII**  
 "RETRATO DE FRAILE"  
 DIBUJO A LÁPIZ  
 FIRMADO Y FECHADO EN 1779  
 39,5 x 26 CM  
 250 - 300 €



**104 ALEJANDRO FERRANT (MADRID, 1843 - 1917)**  
 "EL PUENTE"  
 CARBONCILLO  
 FIRMADO  
 14,5 x 17,5 CM  
 250 - 300 €



**105 JUAN GIMÉNEZ MARTÍN (ÁVILA, 1855 - MADRID, 1901)**  
 "EL CAMINO"  
 DIBUJO A LÁPIZ  
 FIRMADO  
 19 x 40 CM  
 250 - 300 €



**106 ESCUELA ESPAÑOLA PPS.S.XIX**  
 "RETRATO DE DAMA"  
 SANGUINA  
 30,5 x 24 CM  
 125 - 150 €



**107 FRANCESC HERNÁNDEZ MONJÓ (MAHÓN, MENORCA, 1862 - BARCELONA, 1937)**  
 "BARCOS"  
 CUATRO DIBUJOS A LÁPIZ,  
 UNO CON TOQUES DE ACUARELA  
 DOS FIRMADOS  
 11 x 17 CM  
 250 - 300 €



**108 RICARDO BRUGADA (BARCELONA, 1867 - 1919)**  
 "RETRATO DE DAMA"  
 SANGUINA  
 FIRMADO Y FECHADO  
 23 x 17 CM  
 225 - 275 €



**108A JEAN BAPTISTE BERTRAND (LYON, 1823 - ORSAY, 1887)**  
 "JOVEN ARRODILLADA"  
 SANGUINA  
 FIRMADA  
 32 x 27 CM  
 150 - 200 €  
 PROCEDENCIA: GALERIE DU RHÔNE



**109 ESCUELA ESPAÑOLA, S.XX**  
 "SAN PEDRO"  
 DIBUJO A LÁPIZ,  
 ACADEMIA  
 36 x 24 CM  
 150 - 200 €



**110 CECILIO PLA (VALENCIA, 1860 - MADRID, 1934)**  
 "PORTUGAL"  
 DIBUJO  
 FIRMADO  
 10 x 18 CM  
 100 - 150 €



**111 ISIDRO ANTEQUERA (LA SOLANA, PROVINCIA DE CIUDAD REAL, 1926)**  
 "MUCHACHA"  
 DIBUJO  
 FIRMADO Y FECHADO EN 1950  
 21 x 15,5 CM  
 50 - 100 €



**112 ESCUELA ESPAÑOLA, S.XIX**  
 "IGLESIA DE SAN BARTOLOMÉ, TOLEDO"  
 DIBUJO  
 FIRMADO Y TITULADO  
 18 x 24 CM  
 150 - 200 €

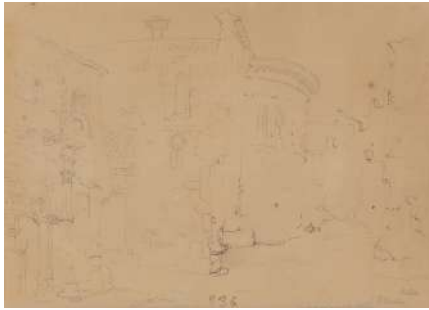

**113 ESCUELA ESPAÑOLA, S.XIX**  
 "IGLESIA DE SAN BARTOLOMÉ, TOLEDO"  
 DIBUJO  
 FIRMADO Y TITULADO  
 17,5 x 24 CM  
 150 - 200 €



**114 ESCUELA ESPAÑOLA, S.XIX**  
 "IGLESIA DE SAN BARTOLOMÉ, TOLEDO"  
 DIBUJO  
 FIRMADO Y TITULADO  
 18,5 x 24 CM  
 150 - 200 €



**115 JUAN ALAMINOS**  
 (MÁLAGA, 1813 - 1899)  
 "TAUROMAQUIA"  
 DIBUJO A TINTA  
 16,5 x 27,5 CM  
 250 - 350 €



**116 JUAN ALAMINOS**  
 (MÁLAGA, 1813 - 1899)  
 "TAUROMAQUIA"  
 DIBUJO A TINTA  
 17 x 28 CM  
 250 - 350 €



**117A GENARO PÉREZ VILLAAMIL (FERROL, 1807 - MADRID, 1854)**  
 "CATEDRAL DE BURGOS"  
 ACUARELA  
 FIRMADA  
 49 X 63 CM  
 2.000 - 3.000 €



**117 JOSÉ ARAUJO, ESCUELA ESPAÑOLA**  
 FFS.S.XIX - PPS.S.XX  
 "HOMBRE TUMBADO"  
 DIBUJO  
 CON SELLO DE TESTAMENTARIA  
 12,5 X 20 CM  
 100 - 150 €



**118 CARLOS VÁZQUEZ**  
 (CIUDAD REAL, 1869 - BARCELONA, 1944)  
 "MUCHACHA"  
 DIBUJO  
 FIRMADO EN PARÍS  
 31,5 X 22 CM  
 150 - 200 €



**119 CARLOS VÁZQUEZ**  
 (CIUDAD REAL, 1869 - BARCELONA, 1944)  
 "MUCHACHA"  
 DIBUJO  
 FIRMADO EN PARÍS  
 31,5 X 22 CM  
 150 - 200 €  
 PROCEDENCIA: GALERÍA ALFAMA



**120 ESCUELA ESPAÑOLA, S.XVII**  
 "ENTREGA DEL ROSARIO A SANTO DOMINGO DE GUZMÁN"  
 ÓLEO SOBRE LIENZO  
 130 X 95 CM  
 3.000 - 4.000 €



**121 ESCUELA ITALIANA, S.XVIII**  
 "ESCENA DE CARNAVAL"  
 ÓLEO SOBRE LIENZO  
 58 X 49 CM  
 1.800 - 2.000 €



**122 ESCUELA ESPAÑOLA, PPS.S.XVII**  
 "SAGRADA FAMILIA EN LA CARPINTERÍA"  
 ÓLEO SOBRE LIENZO  
 89 X 84 CM  
 8.000 - 10.000 €



**125 ESCUELA ESPAÑOLA, H.1800**  
 "DILIGENCIAS Y PERSONAJES EN LA PUERTA DE LA VENTA"  
 ÓLEO SOBRE LIENZO  
 109 X 170 CM  
 500 - 700 €



**123 ESCUELA INGLESA, H.1800,**  
**CÍRCULO DE GEORGE MORLAND**  
 "ESCENA GALANTE"  
 ÓLEO SOBRE LIENZO  
 36 X 46 CM  
 400 - 600 €



**124 SEGUIDOR DEL GRECO**  
 "APÓSTOL"  
 ÓLEO SOBRE LIENZO  
 39,5 X 32 CM  
 1.200 - 1.500 €



**126 ESCUELA FRANCESA, S.XVIII**  
 "TRAMPANTOJO"  
 ÓLEO SOBRE TABLA  
 40 X 32 CM  
 600 - 800 €



**127 ESCUELA ESPAÑOLA, SIGLO XVIII**  
 "SAN ANTONIO ABAD"  
 ÓLEO SOBRE TABLA OVAL  
 44 X 35 CM  
 300 - 400 €



**128 JAN BOTH (UTRECHT, 1618 - 1652)**  
 "PAISAJE FLUVIAL ITALIANO"  
 ÓLEO SOBRE TABLA  
 FIRMADO "BOTH", SOBRE PIEDRA  
 37 X 26 CM  
 3.000 - 3.500 €



**129 ESCUELA FLAMENCA, SIGLO XVII**  
 "ESCENA CON GANADO Y CABALLO"  
 ÓLEO SOBRE TABLA  
 17 X 19 CM  
 1.100 - 1.500 €



**130 ESCUELA FLAMENCA, SIGLO XVII**  
 "ESCENA CON OVEJAS Y CABALLO"  
 ÓLEO SOBRE TABLA  
 17 X 10 CM  
 1.100 - 1.500 €



**131 CÍRCULO DE CONSTANTIJN NETSCHER (LA HAYA, PAÍSES BAJOS, 1668 - 1723)**  
 "MAGDALENA PENITENTE"  
 ÓLEO SOBRE LIENZO  
 46 X 38 CM  
 300 - 500 €  
 PROCEDENCIA: CHRISTIE'S LONDRES



**132 ESCUELA ITALIANA, S.XVIII**  
 "EL BAILE"  
 ÓLEO SOBRE LIENZO  
 GRISALLA  
 53 X 130 CM  
 650 - 800 €



**132A ESCUELA ITALIANA, S.XVIII**  
 "MENDIGOS Y MUJER EN LA VENTANA"  
 ÓLEO SOBRE TABLA  
 15 X 22 CM  
 400 - 600 €



**133 ESCUELA FLAMENCA, S.XVII**  
 "ADORACIÓN DE LOS MAGOS"  
 ÓLEO SOBRE COBRE  
 81 X 59 CM  
 2.000 - 3.000 €



**134 ESCUELA FLAMENCA, SIGLO XVII**  
"LA CORONACIÓN DE ESPINAS"  
ÓLEO SOBRE COBRE  
31 X 22 CM  
900 - 1.500 €



**135 ESCUELA FLAMENCA, SIGLO XVII**  
"SAN JERÓNIMO PENITENTE"  
ÓLEO SOBRE COBRE  
MARCO DE ÉPOCA  
23 X 18 CM  
1.900 - 2.500 €



**136 ESCUELA ESPAÑOLA, SIGLO XVII**  
"CRISTO Y SANTA TERESA"  
ÓLEO SOBRE COBRE OVAL  
16 X 12 CM  
1.000 - 1.500 €



**137 ATRIBUIDO A CHRISTIAN DIETRICHY (WEIMAR, ALEMANIA, 1712 - DRESDE, 1774)**  
"RETRATO DE ANCIANO"  
ÓLEO SOBRE TABLA  
25 X 18 CM  
500 - 700 €



**138 ESCUELA SEVILLA, S.XVII**  
"RETRATO DE MUJER"  
ÓLEO SOBRE LIENZO  
42 X 33 CM  
1.000 - 1.500 €



**139 ESCUELA ESPAÑOLA, S.XVII**  
"VIRGEN CON SAN JUAN EVANGELISTA Y SAN JUAN BAUTISTA"  
ÓLEO SOBRE COBRE  
20 X 15 CM  
800 - 1.000 €



**142 ESCUELA FLAMENCA, S.XVIII**  
"PAISAJE CON CAMINANTE"  
ÓLEO SOBRE TABLA  
15 X 20 CM  
350 - 400 €



**140 ESCUELA ESPAÑOLA O COLONIAL, S.XVII**  
"SAN MIGUEL ARCÁNGEL"  
ÓLEO SOBRE COBRE OVAL  
8 X 6 CM  
200 - 250 €

**141** CÍRCULO DE FRANCISCO DE GOYA,  
FFS.S.XVIII  
"RETRATO DE NIÑO"  
ÓLEO SOBRE LIENZO  
96 X 73 CM  
7.000 - 9.000 €



**143** ESCUELA ESPAÑOLA, S.XVIII  
"SANTA TERESA EN EL CAMINO"  
ÓLEO SOBRE LIENZO  
46 X 40 CM  
1.500 - 2.000 €



**144** ATRIBUIDO A EUGENIO LUCAS VELAZQUEZ  
(MADRID, 1817-1870)  
"MISA"  
ÓLEO SOBRE LIENZO  
56 X 76 CM  
1.000 - 1.500 €



**145** ATRIBUIDO A EUGENIO LUCAS VILLAMIL  
(MADRID, 1858 - 1919)  
"BANDOLERO EN UNA CUEVA"  
ÓLEO SOBRE LIENZO  
FIRMADO Y FECHADO EN 1876  
82 X 61 CM  
700 - 900 €



**146** ESCUELA ESPAÑOLA S.XIX  
"BEBEDORES EN LA VENTA"  
ÓLEO SOBRE LIENZO  
105 X 38 CM  
300 - 400 €



**147A** CARLOS LUIS DE RIBERA Y FIEVE  
(ROMA, 1815 - MADRID, 1891)  
"NIÑA CON MUÑECA"  
ÓLEO SOBRE LIENZO  
FIRMADO Y FECHADO EN 1855  
32 X 25 CM  
3.000 - 4.000 €



**148** HENRI CARNIER (AUSTRIA, 1800 - 1868)  
"VISTA DE AMBERES"  
ÓLEO SOBRE LIENZO  
FIRMADO  
25,5 X 20 CM  
700 - 900 €



**147** GEORGES APPERT, (FRANCIA,  
1850 - 1934)  
"CABALLERO MEDIEVAL"  
ÓLEO SOBRE CARTÓN  
FIRMADO  
23,5 x 19 CM  
300 - 500 €



**149** FREDERICK DIMES (ACT. 1837 - 1875)  
"EN LAS ARENAS CERCA DE BARMOUTH, NORTE DE GALES"  
ÓLEO SOBRE LIENZO  
FIRMADO Y FECHADO EN 1870  
20 X 37,5 CM  
200 - 300 €  
PROCEDENCIA: CHRISTIE'S LONDRES



**150** ESCUELA DEL NORTE DE EUROPA,  
SIGLO XIX - XX  
"DILIGENCIA FRANCESA"  
ÓLEO SOBRE LIENZO  
25,5 x 31 CM  
300 - 500 €  
PROCEDENCIA: CHRISTIE'S LONDRES



**151** ESCUELA INGLESA, PPS.S.XX  
"POTRO NEGRO"  
ÓLEO SOBRE LIENZO  
FECHADO EN 1907  
32 X 42 CM  
400 - 600 €  
PROCEDENCIA: CHRISTIE'S LONDRES



**152 FRANK WALTERS, S.XX**  
 "PASTOR EN EL CAMINO AL ATARDECER"  
 ÓLEO SOBRE LIENZO  
 FIRMADO  
 34 x 34 CM  
 150 - 200 €



**153 ESCUELA INGLESA, SIGLO XX**  
 "SABIO LEYENDO"  
 ENCÁUSTICA Y SANGUINA  
 SOBRE PAPEL  
 FIRMADO CON LAS INICIALES  
 W.C  
 17 x 12,5 CM  
 200 - 300 €



**154 ESCUELA INGLESA, S.XIX**  
 "PAISAJE FLUVIAL CON CIUDAD AL FONDO" ACUARELA  
 SOBRE PAPEL  
 18 x 26,5 CM  
 200 - 300 €  
 PROCEDENCIA: CHRISTIE'S LONDRES



**155 SIDNEY YATES JOHNSON (ACT. 1890 - 1926)**  
 "ACANTILADO EN LA TORMENTA CON MARISCADORA"  
 ÓLEO SOBRE LIENZO  
 FIRMADO  
 30,5 x 61,5 CM  
 200 - 250 €  
 PROCEDENCIA: CHRISTIE'S LONDRES



**156 THOMAS WESTCOTT (1863 - 1934)**  
 "BARCA OUTWARD BOUND"  
 ÓLEO SOBRE CARTÓN  
 FIRMADO Y FECHADO EN 1911  
 27 x 45 CM  
 150 - 200 €



**157 MARY ENSOR (ACT.C. 1863 - 1897)**  
 "NATURALEZA MUERTA CON NIDO DE PÁJAROS Y HOJAS"  
 ÓLEO SOBRE LIENZO  
 16,5 x 24 CM  
 150 - 200 €



**158 A.W CALLCOTT, S.XIX**  
 "VELEROS EN UN MAR EN CALMA"  
 ACUARELA SOBRE PAPEL  
 FIRMADO A.W  
 16,5 x 24 CM  
 125 - 175 €



**159 ESCUELA IRLANDESA, S.XIX**  
 "CORK, ESCULTURA DEL PADRE MATTHEW"  
 ÓLEO SOBRE LIENZO  
 FIRMADO CON ANAGRAMA Y TITULADO  
 44 x 30,5 CM  
 400 - 600 €



**160 SEGÚN WILLIAM TURNER (1775 - 1851)**  
 "ZURICH AL AMANECEER"  
 ÓLEO SOBRE LIENZO  
 28 x 46 CM  
 600 - 900 €



**161 ESCUELA FRANCESA, FFS.S.XIX**  
 "LA CARTA"  
 ÓLEO SOBRE LIENZO  
 FIRMADA A. PAGEL  
 31 x 26 CM  
 200 - 250 €



**162 MODESTE CARLIER (BÉLGICA, 1820 - 1878)**  
 "MUCHACHA EN LA COCINA"  
 ÓLEO SOBRE LIENZO  
 FIRMADO EN PARÍS  
 80 x 60 CM  
 500 - 700 €  
 PROCEDENCIA: GALERÍA DU RHÔNE



**163 ESCUELA FRANCESA, FFS.S.XIX**  
 "CAMINO ENTRE VIÑEDOS"  
 ÓLEO SOBRE LIENZO  
 14 x 18 CM  
 150 - 200 €

**164 LUIS GRANER ARRUFÍ (1863 - 1929)**  
 "MARINA AL ANOCHECER"  
 ÓLEO SOBRE LIENZO  
 FIRMADO Y DEDICADO  
 FALTAS  
 49 x 100 CM  
 600 - 800 €





**165 WILLIAM WYLD (1806 - 1889)**  
 "VISTA DE NÁPOLES"  
 GOUACHE  
 FIRMADO  
 37 X 102 CM  
 500 - 700 €



**166 WILLIAM WYLD (1806 - 1889)**  
 "VISTA DE NÁPOLES"  
 GOUACHE  
 38 X 103 CM  
 500 - 700 €



**167 ESCUELA ESPAÑOLA, S.XIX**  
 SIGUIENDO A MURILLO  
 "INMACULADA"  
 ÓLEO SOBRE LIENZO  
 93 X 71 CM  
 3.000 - 5.000 €



**168 ESCUELA FRANCESA, S.XIX**  
 "BATALLA NAVAL"  
 ÓLEO SOBRE TABLA  
 FIRMADO  
 18,5 X 33 CM  
 200 - 250 €



**169 EMILIO MILLÁN FÉRRIZ (CEUTA, 1859-?)**  
 "PESCADORES DESEMBARCANDO"  
 ACUARELA SOBRE CARTÓN  
 FIRMADO  
 AUTOR CON OBRA EN LAS COLECCIONES  
 DEL MUSEO CARMEN THYSSSEN DE MÁLAGA  
 30 X 48 CM  
 150 - 200 €



**170 EUGÈNE BOUDIN**  
 (HONFLEUR, 1824 - DEAUVILLE, 1898)  
 "PERSONAJES EN LA PLAYA"  
 ÓLEO SOBRE CARTÓN  
 20 X 27 CM  
 20.000 - 25.000 €



**172 ATRIBUIDO A JEAN-BAPTISTE CAMILLE COROT**  
 (PARÍS, 1796 - 1875)  
 "PAISAJE CON PASTORES Y VACA"  
 ÓLEO SOBRE TABLA  
 7 X 9,5 CM  
 10.000 - 17.000 €



**171 BERTHE MARIE PAULINE MORISOT (BOURGES, 1841 - PARÍS, 1895)**  
 "PAISAJE CON VACAS"  
 ÓLEO SOBRE TABLA  
 35 X 24 X 25 CM  
 60.000 - 70.000 €



**173 EDUARDO MARTÍNEZ VÁZQUEZ**  
 (FRESNEDILLA, 1886 - MADRID, 1971)  
 "TORO BLANCO"  
 ÓLEO SOBRE LIENZO  
 FIRMADO  
 81,5 X 96 CM  
 1.500 - 2.000 €



**174 FELICIAN VON MYRBACH-RHEINFELD**  
 (ZALISHCHYKY, 1853-KLAGENFURT, 1940)  
 "ALDEANA ANCIANA"  
 LITOGRAFÍA  
 38 X 28 CM  
 70 - 150 €



**175 ESCUELA ESPAÑOLA, S.XIX - XX**  
 "GUERRA DE LA INDEPENDENCIA. BATALLA DE SAN MARCIAL"  
 ACUARELA SOBRE PAPEL  
 27 X 34 CM  
 100 - 150 €



**176 LAURENZIO LAURENZI (1878 - 1946)**  
 "CALVARIO"  
 ÓLEO SOBRE TABLA CON FONDO DORADO  
 FIRMADO EN ASÍS  
 24 X 20 CM  
 300 - 500 €



**177 JOAQUÍN PALLARÉS (ZARAGOZA, 1853 - 1935)**  
 "PAREJA GALANTE DIBUJANDO SOBRE UN ÁRBOL"  
 PAREJA DE ÓLEOS SOBRE TABLA  
 FIRMADOS  
 42 X 27 CM CADA UNO  
 2.000 - 3.000 €



**178 JUAN BRULL VINYOLÉS (BARCELONA, 1863 - 1912)**  
 "JOVEN EN EL BOSQUE"  
 ÓLEO SOBRE LIENZO  
 FIRMADO  
 55 X 41 CM  
 2.000 - 2.500 €



**179 MANUEL RAMÍREZ IBÁÑEZ (ARJONA, JAÉN, 1856 - MADRID, 1925)**  
 "PAISAJE CON OVEJAS Y GALLINAS"  
 ÓLEO SOBRE LIENZO  
 FIRMADO  
 32 X 60 CM  
 900 - 1.200 €



**180 GUSTAVO BACARISSAS  
PODESTA (GIBRALTAR, 1873 -  
SEVILLA, 1971)**  
"JARDINES DEL ALCÁZAR"  
ÓLEO SOBRE LIENZO  
FIRMADO  
64 X 52 CM  
3.000 - 4.000 €



**181 EMILIO SÁNCHEZ PERRIER  
(SEVILLA, 1855 - ALHAMA, GRANADA, 1907)**  
"ORILLAS DEL GUADALQUIVIR"  
ÓLEO SOBRE LIENZO  
FIRMADO  
42 X 82 CM  
4.000 - 6.000 €



**182 FRANCESC HERNÁNDEZ  
MONJÓ (MAHÓN, MENORCA, 1862 -  
BARCELONA, 1937)**  
"VAPOR EN EL PUERTO"  
ÓLEO SOBRE LIENZO  
FIRMADO  
61 X 81 CM  
1.000 - 1.200 €



**183 GUILLERMO GÓMEZ GIL  
(MÁLAGA, 1862 - CÁDIZ, 1942)**  
"MAR REVUELTA"  
ÓLEO SOBRE LIENZO  
FIRMADO  
49 X 100 CM  
800 - 1.000 €



**184 "RETRATO DE MILITAR, CHANGARNIER 1828"**  
 MINIATURA FIRMADA "FEULARD", 1828. ETIQUETA COLLECTION  
 MILITAIRE BERNARD FRANCK  
 10,5 x 8 CM  
 150 - 200 €



**185 "RETRATO DE MILITAR CONDECORADO,  
 CORONEL DU GENIC, 1830 POR HENRY  
 SCHEFFER"**  
 MINIATURA, 1830. ETIQUETA COLLECTION MILITAIRE  
 BERNARD FRANCK  
 11 x 9 CM  
 150 - 200 €



**186 MINIATURA ITALIANA CIRCULAR "VIRGEN  
 CON NIÑO", S.XIX. FIRMADA "BERNARDI"**  
 10 CM  
 300 - 400 €



**187 "DAMA CON VESTIDO BLANCO"**  
 MINIATURA, S.XIX  
 FIRMADA "GÉRARD"  
 8 CM  
 150 - 200 €



**188 "DAMA CON VESTIDO  
 BLANCO EN UN PAISAJE"**  
 MINIATURA  
 SIGLO XIX  
 FIRMADA  
 8 x 6 CM  
 150 - 200 €



**189 "DAMA CON VESTIDO  
 AZUL"**  
 MINIATURA OVAL, S.XIX  
 8,5 CM x 6,5 CM  
 150 - 200 €



**190 "RETRATO DE CABALLERO"**  
 MINIATURA, S.XIX  
 8 x 6 CM  
 150 - 200 €



**191 PLACA DE ESMALTE "NEPTUNO Y VENUS"**  
 TRABAJO VIENÉS, S.XIX. RESTAURACIÓN EN LA FIGURA DE  
 NEPTUNO  
 9 x 19 CM  
 100 - 150 €



**193 CAJITA OVAL DE RAPÉ DE PLATA Y NÁCAR**  
 GRABADO, S.XVIII  
 1 x 9 x 9 CM  
 400 - 500 €



**194 CAJITA DE PLATA DORADA CON DECORACIÓN**  
 GRABADA Y CABUJÓN DE ÁGATA ROJA, S.XVIII  
 3 x 5 x 8 CM  
 400 - 500 €



**192 BOLA DEL DIABLO DE CANTÓN**  
 EN MARFIL TALLADO  
 FALTAS  
 33 x 12 CM  
 450 - 500 €

SE ADJUNTA CERTIFICADO CITES EXPEDIDO POR EL  
 MINISTERIO DE TRANSICIÓN ECOLÓGICA



**195 CAJITA OVAL DE CAREY Y PLATA CON**  
 DECORACIÓN TACHONADA, S.XVIII  
 3 x 6 x 8 CM  
 300 - 400 €



**196 TABAQUERA DE NUEZ DE**  
 COQUILLA TALLADA DECORADA  
 CON PERSONAJES Y ANIMALES  
 EN RELIEVE, S.XVIII  
 5 x 9 CM  
 250 - 300 €



**197 CAJA DE RAPÉ EN**  
 MINIATURA EN FORMA DE  
 ZAPATO HOLANDÉS DE  
 CABALLERO DE MADERA DE  
 CONÍFERA, S.XVIII  
 5 x 4 x 12 CM  
 350 - 400 €



**198 DOS CAJAS HECHAS A BASE**  
 DE CONCHA Y NUEZ MONTADAS  
 EN PLATA  
 5 x 8 CM  
 3,5 x 5 CM  
 300 - 400 €



**199 CUATRO HUEVOS DE AVESTRUZ SOBRE BASES DE METAL GRABADO**  
17 CM  
150 - 200 €



**200 CAMAFEO DE ÁGATA CON PERFIL DE JOVEN, S.XVIII. FALTAS**  
4 x 4,5 x 3,5 CM  
100 - 150 €



**201 CAJA CIRCULAR FRANCESA CON MINIATURA DE DAMA TOCANDO EL LAÚD**  
4 x 6 CM  
200 - 300 €



**202 CAJA CIRCULAR FRANCESA CON ESCENA GALANTE ESMALTADA S.XVIII**  
2,5 x 7 CM  
175 - 300 €



**203 CAJA CIRCULAR FRANCESA CON MINIATURA EN LA TAPA "DAMA" S.XIX. FIRMADA**  
2,5 x 7 CM  
100 - 200 €



**204 CAJA FRANCESA CIRCULAR DE MADERA CON MINIATURA EN LA TAPA S.XIX**  
6 x 6,5 CM  
80 - 150 €



**205 CAJITA FRANCESA CIRCULAR CON DECORACIONES CLÁSICAS EN LA TAPA, FFS.S.XVIII**  
2 x 4,5 CM  
100 - 200 €



**206 CAJA FRANCESA DE PORCELANA DE SÈVRES CON FONDO AZUL Y REALCES DORADOS ENMARCANDO UNA ESCENA GALANTE Y PAISAJES**  
5 x 7,5 x 10 CM  
100 - 200 €



**207 CAJITA FRANCESA DE ESMALTE CON BODEGÓN EN LA TAPA S.XVIII**  
3,5x6x7 CM  
100 - 150 €



**208 DOS CAJITAS FRANCESAS DE ESMALTE CON DECORACIÓN DE FLORES EN RESERVAS S.XVIII**  
2,5x5x7 CM  
3x4x7 CM  
90 - 150 €



**209 CAJITA FRANCESA DE ESMALTE CON DECORACIÓN EN ROSA "LE LION AMOUREUX"**  
5x8x9 CM  
70 - 150 €



**210 CAJITA FRANCESA CON DECORACIÓN DE ESMALTE CON ESCENAS GALANTES SOBRE FONDO AZUL**  
2x4x5,5 CM  
150 - 300 €



**211 DOS CAJITAS FRANCESAS DE ESMALTE CON VISTAS DE PUERTO**  
6 X 9 CM LA MAYOR  
100 - 150 €



**212 CAJA DE NÁCAR TALLADO CON ESCENA DE LA HUIDA A EGIPTO, TRABAJO DE TIERRA SANTA**  
3x5x8 CM  
50 - 100 €



**213 RELOJ DE BOLSILLO CON DECORACIÓN DE ESMALTE Y STRASS "ESCENA DE MADRE E HIJO SOBRE FONDO AZUL". ESFERA FIRMADA "LES FRERES DEROCHE & COMPAGNIE" FFS.S.XVIII**  
8x6 CM  
2.000 - 2.500 €



**214 RELOJ DE BOLSILLO CON DECORACIÓN ESMALTADA Y STRASS "CABALLERO A CABALLO EN UN PAISAJE" S.XVIII**  
5x7 CM  
1.000 - 1.500 €



**215 RELOJ DE BOLSILLO CON DECORACIÓN DE ESMALTE Y STRASS "DAMA CON SOMBRERO EN UNA CARTELA SOBRE FONDO AZUL" S.XVIII**  
7x6 CM  
1.000 - 1.500 €



**216** RELOJ DE BOLSILLO DE ORO CON DECORACIÓN DE ESMALTE "ALEGORÍA DEL AMOR". ESFERA FIRMADA "MARCEAU A LOROUX BOTTEREAU" FFS.S.XVIII  
7 x 5 CM  
1.500 - 2.000 €



**217** RELOJ DE BOLSILLO SUIZO CON DECORACIÓN DE ESMALTE "DAMA EN UN ÓVALO". MAQUINARIA FIRMADA "FORREL GENEVE", FFS.S.XVIII  
8 x 6 CM  
1.000 - 1.500 €



**218** RELOJ DE BOLSILLO SUIZO CON DECORACIÓN DE ESMALTE Y STRASS "DAMA JUNTO A UNA FUENTE". ESFERA FIRMADA "PIERRE RIGAUD A GENEVE", FFS.S.XVIII  
7 x 5 CM  
1.000 - 1.500 €



**219** RELOJ DE BOLSILLO SUIZO CON DECORACIÓN DE ESMALTE Y STRASS ROSA "DAMA EN UN JARDÍN". MAQUINARIA FIRMADA "LES FRERES GILLET & GALÉS, A GENEVE", FFS.S.XVIII  
5 x 7 CM  
1.000 - 1.500 €



**220** RELOJ DE BOLSILLO DE ORO CON ESFERA ESMALTADA EN NÚMEROS ROMANOS Y AUTÓMATA ERÓTICO, FFS.S.XIX  
8 x 6,5 CM  
137,6 GR.  
1.800 - 2.000 €



**221** CAJA HISTORICISTA DE PLATA Y ESMALTE CHAMPLEVÉ FIRMADA POR LUIS VALLES (N. ESPAÑA, 1957)  
7 x 9 x 13 CM  
200 - 250 €



**222** PLACA SINUOSA DE MÁRMOL NEGRO PORTOR CON ESPECIMEN DE PIEDRAS DURAS Y MASCARÓN DE PLATA. TRABAJO ITALIANO, SOUVENIR DEL GRAND TOUR, S.XIX  
28,5 x 20,5 CM  
700 - 900 €



**223** PLACA ITALIANA CON MOSAICO DE PIEDRAS DURAS CON FIGURA DE SOLDADO, S.XIX  
15 x 11 CM  
600 - 900 €



**224** TAPA DE MESA DE MOSAICO DE LAPISLÁZULI, ÁGATA, JASPE, CALCEDONIA Y OTRAS DIVERSAS PIEDRAS DURAS CON FONDO NEGRO Y DECORACIÓN DE AVES, INSECTOS Y RAMAS FLORALES SIGUIENDO MODELOS ITALIANOS DEL S.XVIII  
150 x 90 CM  
3.500 - 4.000 €



**226** PAREJA DE COPAS NEOETRUSCAS DE PIEDRA  
POLICROMADA RECONSTITUIDA  
27 X 33 CM  
100 - 150 €



**227** TORSO DE DAMA CLÁSICA DE BRONCE  
PATINADO. FIRMADO J. CLESINGER EN ROMA, 1860  
Y DEL FUNDIDOR BARBEDIENNE  
44 CM  
1.000 - 1.500 €



**225** HÉRCULES FARNESIO ITALIANO DE MÁRMOL  
BLANCO ESCULPIDO  
70 CM  
1.500 - 2.000 €



**228** PIE DE ESCAYOLA PATINADA  
40 X 26 X 57 CM  
500 - 700 €



**229** BUSTO DE  
DAMA CLÁSICA DE  
ESCAYOLA BLANCA  
43 CM  
60 - 100 €



**230** SALERO DE MESA DE LOZA  
ESMALTADA ITALIANA EN FORMA  
DE DRAGÓN DE URBINO, S.XIX O  
ANTERIOR  
15 X 14 X 25 CM  
300 - 400 €



**231 "CENTAUROS DE LA VILLA ADRIANA", PAREJA DE ESCULTURAS DE BRONCE PATINADO**  
 158 x 65 x 117 CM  
 130 x 37 x 101 CM  
 12.000 - 15.000 €



**232 CONSOLA ITALIANA DE MADERA TALLADA, DORADA Y CALADA CON TAPA DE MÁRMOL, S.XVIII. FALTAS**  
 95 x 55 x 101 CM  
 1.500 - 2.000 €



**233 PAREJA DE BUTACAS ESTILO CHIPPENDALE DE MADERA TALLADA, PARCIALMENTE DORADA Y POLICROMADA EN VERDE CON ASIENTO DE REJILLA. FALTAS EN LA REJILLA**  
 129 x 65 x 66 CM  
 600 - 800 €



**234 CRUCIFIJO FRANCÉS DE BRONCE Y MADERA CON MARCO DE ÉPOCA LUIS XIV DE MADERA TALLADA Y DORADA, FFS.S.XVII**  
28 x 16 CM CRISTO  
83 x 48 CM MARCO  
400 - 600 €



**235 BUTACA FRANCESA ESTILO LUIS XIV DE MADERA TALLADA DE NOGAL CON PATA EN "OS DE MOUTON" Y TAPICERÍA ANTIGUA DE PUNTO DE TAPIZ. ELEMENTOS ANTIGUOS**  
140 x 70 x 80 CM  
300 - 500 €



**236 FAROL CON SEIS BRAZOS DE LUZ DE METAL CON DECORACIÓN DE HOJAS PPS S.XX**  
87 x 65 CM  
300 - 500 €



**237 GRAN COPA ITALIANA DE BRONCE PATINADO CON DECORACIÓN EN RELIEVE DE GALLONES TORSOS Y MASCARONES EN LAS ASAS**  
72 x 55 x 54 CM  
700 - 1.000 €



**238 BAÚL INGLÉS EN "JAPPANING" VERDE CON DECORACIÓN CHINESCA, S.XVIII**  
70 x 60 x 122 CM  
1.000 - 1.500 €



**239** REMATE DE ALTAR BIRMANO DE METAL DORADO Y MADERA TALLADA, DORADA Y POLICROMADA, S.XVIII  
142 x 102 CM  
400 - 600 €



**240** PANEL INDIO POLICROMADO Y PARCIALMENTE DORADO CON IMAGEN DEL DIOS VISHNU, S.XVIII  
47 x 35 CM  
400 - 600 €



**241** CAJA BIRMANA DE LACA CON DECORACIÓN DE LEÓN Y FLORES. FALTAS  
28 x 35 x 55 CM  
300 - 400 €



**242** CAJA DE ESPEJO DE PAPIER-MÂCHÉ LACADO Y POLICROMADO CON ESCENA PALACIEGA. QAJAR, IRÁN, SIGLO XIX  
30 x 20 CM  
600 - 800 €



**242A** ESCUELA INDIA, S.XVIII  
"MARAJÁ A CABALLO"  
GOUACHE SOBRE PAPEL  
250 - 300 €



**243** CAJA PERSA LACADA Y POLICROMADO CON REPRESENTACIÓN EN LA TAPA DEL SAH FATH ALÍ Y SU CORTE Y ESCENAS DE CAZA, S.XVIII  
16 x 19 x 25 CM  
300 - 500 €



**244 TEJIDO PERSA DE LANA DECORADO CON MOTIVOS BORDADOS DE BOTHÉ, S.XIX**  
114 x 75 CM  
300 - 400 €



**245 TEJIDO PERSA DE LANA DECORADO CON MOTIVOS BORDADOS DE BOTHÉ, S.XIX**  
45 x 45 CM  
150 - 200 €



**246 TRES ESCRITOS PROTECTORES ANTIGUOS TIBETANOS CON IMÁGENES POLICROMADAS DE DIOSAS HINDUISTAS**  
12 x 47 CM CADA UNO  
300 - 500 €



**247 DIBUJO AL GOUACHE CON SELLO "MARAJÁ SENTADO"**  
JAIPUR, INDIA, SIGLO XIX  
32,5 x 21 CM  
150 - 200 €



**248 MESA POLIGONAL SIRIA DE MADERA Y MADERA CLARA CON INCRUSTACIONES DE NÁCAR. FALTAS EN LA TAPA**  
48 x 33 x 33 CM  
100 - 150 €



**249 BUTACA FILIPINA DE MADERA Y TEJIDO VEGETAL**  
100 x 95 x 73 CM  
150 - 200 €



**250 ESCUELA INDIA, S.XIX - XX**  
"ESCENAS DEL KAMA-SUTRA"  
PAREJA DE PINTURAS AL GOUACHE  
9 x 12,5 CM  
200 - 250 €



**251 ESCUELA INDIA, S.XVIII - XIX**  
"EL MARAJÁ Y SU COMITIVA"  
DIBUJO A TINTA  
19,5 x 31,5 CM  
250 - 300 €



**252 MESA AUXILIAR FILIPINA DE MADERA TALLADA, CALADA Y EBONIZADA, FFS.S.XIX. PEQUEÑAS FALTAS EN LA TAPA**  
79 x 67 x 90 CM  
100 - 200 €



**254 BUEN PASTOR DORMIDO INDO-PORTUGUÉS DE MARFIL. PEANA DEL S.XX**  
11,5 x 5 CM  
1.200 - 1.500 €  
SE ADJUNTA CERTIFICADO CITES EXPEDIDO POR EL MINISTERIO DE TRANSICIÓN ECOLÓGICA



**255 COLLAR CHINO DE CUENTAS DE JADE CON CIERRE DE PLATA**  
33 CM  
600 - 800 €



**253 DOS CONCHAS MONTADA EN PLATA. UNA CON PIE GALLONADO Y ASA**  
17 x 22 x 25 CM  
13 x 15 x 26 CM  
450 - 500 €



**256 CESTILLO CIRCULAR DE FILIGRANA DE PLATA. TRABAJO VIRREINAL PERUANO DEL S.XVIII - XIX**  
8 x 4 CM  
200 - 300 €



**257 CESTITA DE FILIGRANA DE PLATA. TRABAJO PERUANO DEL S.XIX**  
12 x 9 x 11 CM  
200 - 250 €



**258 CAJA CIRCULAR DE FILIGRANA DE PLATA**  
5 x 8 CM  
100 - 150 €



**259 CUATRO TARJETEOS FORMADOS A PARTIR DE MONEDAS DE PLATA AUSTRIACAS DEL S.XVIII**  
4 x 4 CM  
150 - 200 €

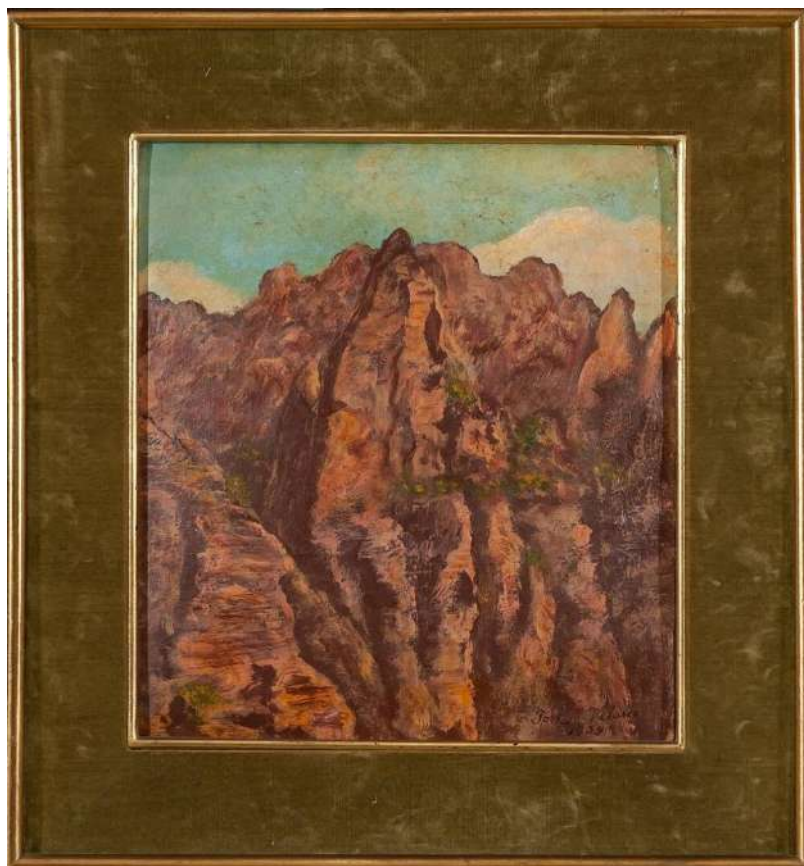

**260** JOSÉ MARÍA VELASCO GÓMEZ (TEMASCALCINGO, MÉXICO 1840 - LA VILLA DE GUADALUPE HIDALGO, CIUDAD DE MÉXICO 1912)

"RISCO"

ÓLEO SOBRE CARTÓN  
FIRMADO Y FECHADO EN 1909  
28 X 26 CM  
8.000 - 10.000 €



**261** JOSÉ MARÍA VELASCO GÓMEZ (TEMASCALCINGO, MÉXICO 1840 - LA VILLA DE GUADALUPE HIDALGO, CIUDAD DE MÉXICO 1912)

"PAISAJE DE MÉXICO"  
ÓLEO SOBRE CARTÓN  
13 X 23 CM  
3.000 - 5.000 €



**262 CARLOS GÓMEZ CANO (N.1918 - M.?)**  
 "MUJER CON CHAL"  
 ÓLEO SOBRE LIENZO  
 FIRMADO  
 80 X 64 CM  
 700 - 1.000 €



**263 FRANCISCO RODRIGUEZ SANCHEZ CLEMENT**  
 (ELCHE, ALICANTE, 1893 - SANTA POLA. 1968)  
 "INTERIOR DE IGLESIA"  
 ÓLEO SOBRE LIENZO  
 FIRMADO  
 37 X 37 CM  
 500 - 700 €



**265 ESCUELA ESPAÑOLA, C.1900**  
 "CAMPESINOS"  
 ÓLEO SOBRE LIENZO  
 FIRMADO  
 46 X 77 CM  
 600 - 800 €



**266 ESCUELA ESPAÑOLA, C.1900**  
 "CAMPESINOS EN LA ERA"  
 ÓLEO SOBRE LIENZO  
 FIRMADO  
 47 X 76 CM  
 600 - 800 €

**264 ESCUELA ESPAÑOLA, PPS.S.XX**  
 "PAISAJE CON CAMINANTE"  
 ÓLEO SOBRE LIENZO  
 31 X 48 CM  
 300 - 400 €





**267 ENRIQUE MARTÍNEZ CUBELLS Y RUIZ**  
 (MADRID, 1874 - MÁLAGA, 1947)  
 "FLORERO CON ROSAS BLANCAS"  
 ÓLEO SOBRE LIENZO  
 FIRMADO  
 40 X 30 CM  
 400 - 600 €



**268 RAFAEL FUSTER INSA (N.1934)**  
 "EN LA PLAYA"  
 ÓLEO SOBRE TÁBLEX  
 FIRMADO  
 18 X 22 CM  
 125 - 150 €



**269 R. BASTERRECHEA, S.XX**  
 "CABALLOS ABREVANDO"  
 ÓLEO SOBRE LIENZO  
 FIRMADO  
 46 X 60 CM  
 200 - 300 €



**270 SALVADOR ABRIL Y BLASCO**  
 (VALENCIA, 1862 - 1924)  
 "PESCADORES EN EL PUERTO"  
 ÓLEO SOBRE LIENZO  
 FIRMADO  
 22 X 31 CM  
 600 - 900 €



**271 ESCUELA ESPAÑOLA, PPS.S.XX**  
 "NIÑOS EN LA PLAYA JUNTO A UNA BARCA"  
 ÓLEO SOBRE TABLA  
 16 X 25 CM  
 300 - 400 €



**272 ESCUELA ESPAÑOLA, PPS.S.XX**  
 "MERCADO"  
 ÓLEO SOBRE TABLA  
 FIRMADO  
 12 X 19 CM  
 250 - 350 €



**273 JULIO PERIS BRELL (VALENCIA, 1866 - 1944)**  
 "VALENCIANAS"  
 ÓLEO SOBRE TABLA  
 FIRMADO  
 15 X 21 CM  
 350 - 400 €



**274 JOSÉ ANTONIO FIESTRAS GARCÍA**  
 (VITORIA, 1943)  
 "PARQUE DEL PUEBLO"  
 FIRMADO Y FECHADO EN 1974  
 27 X 22 CM  
 150 - 200 €



**275 CARLOS MORENO TAMAMES**  
 (SALAMANCA, 1932)  
 "PAISAJE CON ÁRBOLES"  
 ACUARELA SOBRE PAPEL  
 FIRMADO Y FECHADO EN 1961  
 35 X 42 CM  
 80 - 150 €



**276 ATRIBUIDO A VALENTÍN DE ZUBIAURRE**  
 (MADRID, 1879 - 1963)  
 "CABEZA DE VASCO"  
 DIBUJO A LÁPIZ  
 29,5 X 22 CM  
 125 - 175 €



**277 JUAN JOSÉ ROHELTA AMÁNN**  
 (BILBAO, 1881 - MADRID, 1953)  
 "ESTUDIO DE CABEZAS"  
 SEIS DIBUJOS A LÁPIZ  
 FIRMADOS  
 14 X 12 CM  
 200 - 250 €



**278 SEBASTIÁN MARTINEZ MOYANO**  
 (CÓRDOBA, 1956)  
 "PLAZA"  
 ACUARELA  
 FIRMADA  
 19 X 27 CM  
 100 - 125 €



**279 RICARDO VERDE**  
(VALENCIA, 1876 - 1955)  
"FAMILIA DE PESCADORES"  
TÉCNICA MIXTA SOBRE PAPEL  
FIRMADO  
200 - 250 €



**280 ALBERT ESTRADA VILARRASA** (BARCELONA, 1934)  
"CAMPO EN PRIMAVERA"  
ÓLEO SOBRE TABLA  
FIRMADO  
400 - 600 €



**281 ALBERT ESTRADA VILARRASA** (BARCELONA, 1934)  
"PAISAJE FLUVIAL"  
ÓLEO SOBRE TABLA  
FIRMADO Y FECHADO EN 1975  
36 x 48 CM  
150 - 200 €



**282 NICANOR PIÑOLE**  
(GIJÓN, 1878 - 1978)  
"LA ENTRADA DE LA CASA"  
PASTEL  
FIRMADO  
1.000 - 1.500 €



**283 TOMÁS CHICHARRO**  
(N.1942)  
"BARCOS EN EL PUERTO"  
ACUARELA  
FIRMADA Y FECHADA EN 1975  
32 x 47 CM  
100 - 150 €



**284 AURELIO ARTETA Y ERRASTI** (BILBAO, 1879 - MÉXICO, 1940)  
"DESNUDOS"  
DIBUJO A LÁPIZ  
FIRMADO  
24 x 32 CM  
250 - 350 €



**285 ALFREDO ENGUIX**  
(ASTURIAS, 1930 - 2018)  
"CABALLOS"  
ACUARELA  
FIRMADA, DEDICADA Y FECHADA EN 1976  
38,5 x 45,5 CM  
200 - 300 €



**286 FRANCISCO CATALÁN**  
(AYORA, VALENCIA, 1947)  
"RASTRO DE MADRID"  
GOUACHE Y ACUARELA  
FIRMADO, TITULADO Y FECHADO EN 1975  
34 x 49 CM  
200 - 250 €  
PROCEDENCIA: GALERÍA STEEL



**287 FRANCISCO CATALÁN**  
(AYORA, VALENCIA, 1947)  
"CALLE DE MADRID"  
GOUACHE Y ACUARELA  
FIRMADO Y FECHADO EN 1974  
32 x 50 CM  
200 - 300 €  
PROCEDENCIA: GALERÍA STEEL



**288 FRANCISCO BENGOA GARTEIZ**  
(VIZCAYA, 1907 - 1987)

"PUEBLO VASCO"  
ÓLEO SOBRE TABLA  
FIRMADO  
56 X 44 CM  
150 - 200 €



**289 JUAN CARRILLO (N.1937)**

"DE VUELTA DEL MERCADO BAJO LOS ALMENDROS EN FLOR"  
ÓLEO SOBRE LIENZO  
FIRMADO  
60 X 49 CM  
200 - 300 €



**290 VICENTE MAESO**  
(MELILLA, 1919 - MADRID, 1993)

"PENSANDO EN SUS PECADOS"  
ÓLEO SOBRE LIENZO  
FIRMADO Y FECHADO  
149 X 149 CM  
4.000 - 4.500 €



**291 VICENTE MAESO**

(MELILLA, 1919 - MADRID, 1993)  
"ALEGORÍA DE LA PAZ"  
ÓLEO SOBRE LIENZO  
FIRMADO Y FECHADO EN AGOSTO DE 1988  
113 X 138 CM  
4.000 - 4.500 €



**292 CHARLES MENGE**  
**(SUIZA, 1920 - 2009)**  
 "APOCALIPSIS"  
 GOUACHE SOBRE PAPEL  
 FIRMADO Y FECHADO EN 1985  
 18 x 40 CM  
 800 - 1.200 €



**293 RAGHEB AYAD**  
**(EL CAIRO, EGIPTO, 1892 - 1982)**  
 "CELEBRACIÓN DESPUÉS DEL BANQUETE"  
 TÉCNICA MIXTA SOBRE PAPEL  
 FIRMADO Y FECHADO EN 1950  
 37,5 x 55 CM  
 1.500 - 2.000 €



**294 ZORAN MUSIC (1909-2005)**  
 "ROCAS"  
 ACUARELA SOBRE PAPEL  
 FIRMADO Y FECHADO EN 1980  
 29 x 19 CM  
 2.000 - 2.500 €

PROCEDENCIA: THE PATTI AND EVERETT B. BIRCH FOUNDATION



**295 JAVIER PAMPLONA (N.1951)**  
 "CAMPOS"  
 ÓLEO SOBRE CARTÓN  
 FIRMADO Y FECHADO EN 1996  
 33 x 40,5 CM  
 150 - 200 €



**298 JUAN FERNÁNDEZ BEJAR (MÁLAGA, 1946 - 1999)**  
 "RETRATO DE DAMA CON PERRITO"  
 ÓLEO SOBRE TABLA  
 91 X 72 CM  
 5.000 - 6.000 €



**296 MANUEL LÓPEZ HERRERA (MADRID, 1946)**  
 "RETRATO DE DAMA MEDIEVAL"  
 ÓLEO SOBRE TABLA  
 FIRMADO  
 30 X 25 CM  
 400 - 500 €



**297 JUAN FERNÁNDEZ BEJAR (MÁLAGA, 1946 - 1999)**  
 "RETRATO DE NIÑO"  
 ÓLEO SOBRE TABLA  
 45 X 37 CM  
 2.500 - 3.000 €



**299 FERNANDO PENNETIER (ZAMORA, 1931)**

"LA CHELISTA"  
ÓLEO SOBRE LIENZO  
FIRMADO Y FECHADO EN 1999  
49 X 33 CM  
250 - 300 €



**300 FRANCISCO SÁNCHEZ, ESCUELA ESPAÑOLA S.XX**

"ERMITA JUNTO AL MAR"  
ÓLEO SOBRE LIENZO  
FIRMADO  
50 X 60 CM  
500 - 700 €



**301 FRANCISCO SÁNCHEZ, ESCUELA ESPAÑOLA S.XX**

"NOCTURNO EN VENEZIA", 2005  
ÓLEO SOBRE LIENZO  
FIRMADO  
26 X 21 CM  
500 - 600 €  
PROCEDENCIA: GALERÍA ALFAMA



**302 DAVID MORAGO CARO (MADRID, 1975)**

"PUERTA DE JARDÍN ABANDONADO"  
TÉCNICA MIXTA SOBRE CARTÓN  
FIRMADO Y FECHADO EN 2016  
14 X 20 CM  
100 - 150 €  
PROCEDENCIA: GALERÍA ALFAMA



**303 FLORENCIO GALINDO DE LA VARA (ADANERO, 1947 - ÁVILA, 2016)**

"ROSAL"  
ÓLEO SOBRE CARTÓN  
33 X 42 CM  
700 - 1.000 €



**304 GUILLERMO MUÑOZ VERA (CONCEPCIÓN, 1956)**

"DESNUDO MASCULINO"  
DIBUJO  
32 X 22 CM  
400 - 600 €



**305 FRANCISCO MOLINA MONTERO (JAÉN, 1962)**

"ACADEMIA"  
DIBUJO  
FIRMADO, DEDICADO Y FECHADO EN 1989  
48 X 34 CM  
300 - 400 €



**306 DANIEL MERINO (MADRID, 1941-2011)**

"CABEZA"  
DIBUJO  
FIRMADO  
26,5 X 21,5 CM  
125 - 200 €

PROCEDENCIA: GALERÍA ALFAMA



**307 DANIEL MERINO (MADRID, 1941-2011)**

"CABEZA"  
DIBUJO  
FIRMADO  
26,5 X 21,5 CM  
125 - 200 €

PROCEDENCIA: GALERÍA ALFAMA



**308 MARIBEL FRAGUAS (MADRID, 1957)**

"PAISAJE CON ÁRBOLES"  
ÓLEO SOBRE LIENZO  
FIRMADO  
39 X 45 CM  
250 - 300 €



**309 GEORGE OWEN WYNNE APPERLEY  
(VENTNOR, REINO UNIDO, 1884 -  
TÁNGER, 1960)**

"RETRATO DE DAMA"  
ÓLEO SOBRE LIENZO  
FIRMADO Y FECHADO EN 1931  
60 X 50 CM  
1.000 - 1.500 €



**310 DONALD BAECHLER**  
 (ESTADOS UNIDOS, 1956 - NUEVA YORK, 2022)  
 "COMPOSICIÓN CON FLORES"  
 TÉCNICA MIXTA SOBRE LIENZO  
 FIRMADO  
 FECHADO EN 1988  
 100 X 100 CM  
 10.000 - 15.000 €  
 PROCEDENCIA: GALERÍA LUCIO AMELIO



**311 ROY EDWARDS (1932 - 1982)**  
 "MARTIN LUTHER KING"  
 ÓLEO Y COLLAGE SOBRE LIENZO  
 FIRMADO Y FECHADO EN 1986  
 77 X 60,5 CM  
 1.000 - 1.500 €



**312 FRANCICO MATEOS**  
 (SEVILLA, 1894 - MADRID, 1976)  
 "FIGURAS DE CARNAVAL"  
 ÓLEO SOBRE LIENZO  
 FIRMADO  
 100 X 81 CM  
 2.000 - 2.500 €



**313 BENJAMÍN PALENCIA**  
 (BARRAX, 1894 - MADRID, 1980)  
 "CAMPOS CON BURRO"  
 ÓLEO SOBRE CARTÓN  
 FIRMADO Y FECHADO EN 1958  
 23 X 34 CM  
 2.000 - 2.500 €  
 PROCEDENCIA: COLECCIÓN DEL PINTOR FEDERICO DE ECHEVARRÍA



**314 MANUEL HERNÁNDEZ MOMPÓ (VALENCIA, 1927 - 1992)**  
 "COMPOSICIÓN"  
 ENCAÚSTICA  
 FIRMADA Y FECHADA EN 1980  
 25 X 35 CM  
 2.000 - 2.500 €



**315 JOAQUÍN VAQUERO TURCIOS (MADRID, 1933 - SANTANDER, 2010)**  
 "DESASTRES DE LA GUERRA"  
 GOUACHE  
 FIRMADO  
 65 X 49 CM  
 500 - 600 €



**316 ESCUELA ESPAÑOLA, S.XX**  
 "COMPOSICIÓN CONSTRUCTIVISTA"  
 ÓLEO SOBRE LIENZO  
 FIRMADO "LAGO"  
 35 X 79 CM  
 500 - 700 €



**317 ISMAEL GONZÁLEZ DE LA SERNA (GUADIX, GRANADA 1897 - PARÍS, 1968)**  
 "BODEGÓN CON PARTITURA, GUITARRA Y FRUTAS"  
 ÓLEO SOBRE LIENZO ADHERIDO A TABLA  
 FIRMADO  
 59 X 49 CM  
 900 - 1.200 €



**318 JOAN JOSEP THARRATS Y VIDAL (GERONA, 1918 - BARCELONA, 2001)**

"TAURUS", 1970 - 1971

ÓLEO SOBRE LIENZO

FIRMADO

EN HOMENAJE A NEIL ARMSTRONG, AMIGO PERSONAL DEL ARTISTA

198 X 128 CM

**8.000 - 10.000 €**

PROCEDENCIA: GALERÍA SKIRA, MADRID

SE ADJUNTA CERTIFICADO DE AUTENTICIDAD MANUSCRITO DEL AUTOR

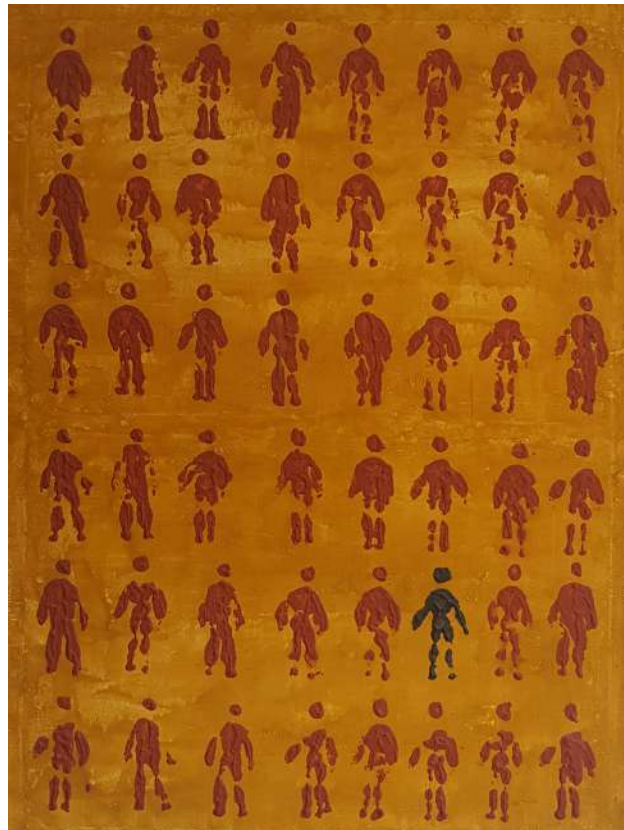

**319 JUAN IGNACIO DE  
BLAS GUERRERO  
(SAN SEBASTIÁN, 1934  
- MADRID, 2014)**

"FORMAS"

ÓLEO SOBRE LIENZO

FIRMADO POR EL REVERSO

129 X 98 CM

**2.000 - 2.500 €**



**320 HENRI HANS PFEIFFER**  
 (KASSEL, ALEMANIA, 1907 - MAISSONS LAFFITE,  
 1994), MIEMBRO DE LA BAUHAUS  
 "COMPOSICIONES ABSTRACTAS"  
 CUATRO ACUARELAS  
 FIRMADAS A LÁPIZ CON MONOGRAMA HP Y FECHADAS ENTRE  
 1927, 1928 Y 1929  
 46 X 32 CM  
**800 - 1.000 €**

PROCEDENCIA: CHRISTIE'S PARÍS. COLECCIÓN FARAH PAHLAVÍ



**321 HENRI HANS PFEIFFER**  
 (KASSEL, ALEMANIA, 1907 - MAISSONS LAFFITE,  
 1994), MIEMBRO DE LA BAUHAUS  
 "COMPOSICIONES ABSTRACTAS II"  
 CUATRO ACUARELAS  
 FIRMADAS A LÁPIZ CON MONOGRAMA HP Y FECHADAS ENTRE  
 1927, 1928 Y 1929  
 47 X 32 CM  
**800 - 1.000 €**

PROCEDENCIA: CHRISTIE'S PARÍS. COLECCIÓN FARAH PAHLAVÍ



**322 JEAN COCTEAU (FRANCIA, 1889 - 1963)**  
 "LE GUITARISTE"  
 PLUMA Y TINTA MARRÓN  
 1923 - 1925  
 FIRMADO  
 33 X 23 CM  
**900 - 1.300 €**



**323 FERNANDO MIGNONI (ESPAÑA, 1929 - 2011)**  
 "COMPOSICIÓN EN AMARILLO"  
 ÓLEO SOBRE TABLA  
 FIRMADO POR EL REVERSO  
 ETIQUETA FIAC PARÍS, 1981  
 76 X 46 CM  
**500 - 700 €**



**324 JOSEP SOLER VIDALES**  
**"MONJALÉS"** (ALBAIDA, VALENCIA,  
 1932 - MADRID, 2023)  
 "FIGURA Y CABALLO"  
 GOUACHE SOBRE PAPEL  
 FIRMADO  
 48 X 33 CM  
 400 - 600 €



**325 JOSEP SOLER VIDALES "MONJALÉS"**  
 (ALBAIDA, VALENCIA, 1932 - MADRID, 2023)  
 "NIÑOS JUGANDO"  
 TÉCNICA MIXTA SOBRE PAPEL  
 FIRMADO  
 60 X 75 CM  
 400 - 600 €



**326 MONTSERRAT GUDIOL**  
 (BARCELONA, 1933 - 2015)  
 "MUJER"  
 DIBUJO CON TOQUES DE COLOR  
 FIRMADO  
 39 X 20 CM  
 600 - 800 €



**327 MENCHU GAL**  
 (IRÚN, 1919 - SAN SEBASTIÁN, 2008)  
 "JARRÓN CON AMAPOLAS Y FRUTAS"  
 ACUARELA  
 FIRMADA  
 29 X 37 CM  
 800 - 1.000 €  
 PROCEDENCIA: GALERÍA LORENART, MADRID



**328 FRANCISCO CORTIJO (SEVILLA, 1936 - 1996)**  
"EL TORERO RETIRADO"  
ÓLEO SOBRE LIENZO  
FIRMADO  
45 X 37 CM  
600 - 700 €



**329 FRANCISCO CORTIJO (SEVILLA, 1936 - 1996)**  
"ANCIANA CON CHAQUETILLA DE TORERO"  
ÓLEO SOBRE LIENZO  
FIRMADO Y FECHADO  
45 X 37 CM  
600 - 700 €



**330 FRANCISCO CORTIJO (SEVILLA, 1936 - 1996)**  
"JOVEN PENSATIVA"  
ÓLEO SOBRE LIENZO  
FIRMADO Y FECHADO EN 1983  
45 X 37 CM  
600 - 700 €



**331 DENISE DE LA RUE (CIUDAD DE MÉXICO, MÉXICO, N.1972)**  
"FINITO DE CÓRDOVA CON VENUS DEL ESPEJO, DIEGO VELÁZQUEZ"  
FOTOGRAFÍA IMPRESA EN INKJET PRINT EN PAPEL ARCHIVAL FOTOGRAFÍCO  
125 X 100 CM  
27.000 - 30.000 €



**332 PEPE MORALES**  
(CÓRDOBA, 1933)  
"COMPOSICIÓN"  
TÉCNICA MIXTA SOBRE TABLA  
FIRMADO  
10 X 36 X 28 CM  
1.000 - 1.500 €



**333 ANTONIO GALÁN - TONO**  
(SANTIAGO DE COMPOSTELA,  
1967)  
"COMPOSICIÓN GEOMÉTRICA"  
ÓLEO SOBRE LIENZO  
FIRMADO CON ANAGRAMA  
133 CM  
500 - 700 €



**334 VLADIMIR FEDOROVICH YAKUNIN (N. RUSIA, 1944)**  
"ESPERANDO AL AUTOBÚS"  
ÓLEO SOBRE LIENZO  
FIRMADO  
85 X 100 CM  
1.000 - 2.000 €



**335 JOSÉ MARÍA SICILIA**  
(MADRID, 1954)  
"DAMA CON VESTIDO AZUL"  
TÉCNICA MIXTA  
FIRMADO Y FECHADO EN 1975  
33,5 X 24 CM  
1.000 - 1.200 €



**336 FRANCISCO FERRERAS**  
(BARCELONA, 1927 - MADRID,  
2021)  
"COMPOSICIÓN"  
TÉCNICA MIXTA. Y COLLAGE  
FIRMADO Y FECHADO EN 1995  
18 X 17,5 CM  
500 - 700 €



**337 JOSÉ VEGA OSSORIO**  
(MÉRIDA, 1945 - 2015)  
"BODEGÓN"  
ÓLEO SOBRE LIENZO  
FIRMADO  
97 X 82 CM  
1.000 - 1.200 €



**338 JOSÉ VEGA OSSORIO**  
(MÉRIDA, 1945 - 2015)  
"FLORES"  
ACRÍLICO SOBRE TÁBLEX  
FIRMADO  
37 X 21 CM  
250 - 350 €



**339 JOSÉ BARCELÓ ALBADALEJO**  
(CARTAGENA 1923 - BILBAO 2001)  
"PAISAJE NOCTURNO"  
ÓLEO SOBRE LIENZO  
FIRMADO  
73 X 60 CM  
150 - 250 €



**341 ALEJANDRO QUINCOCES**  
(BILBAO, 1951)  
"MARISMAS EN MALIAÑO"  
ÓLEO SOBRE CARTÓN  
FIRMADO, TITULADO Y FECHADO EN 1996  
34,5 X 35 CM  
600 - 800 €

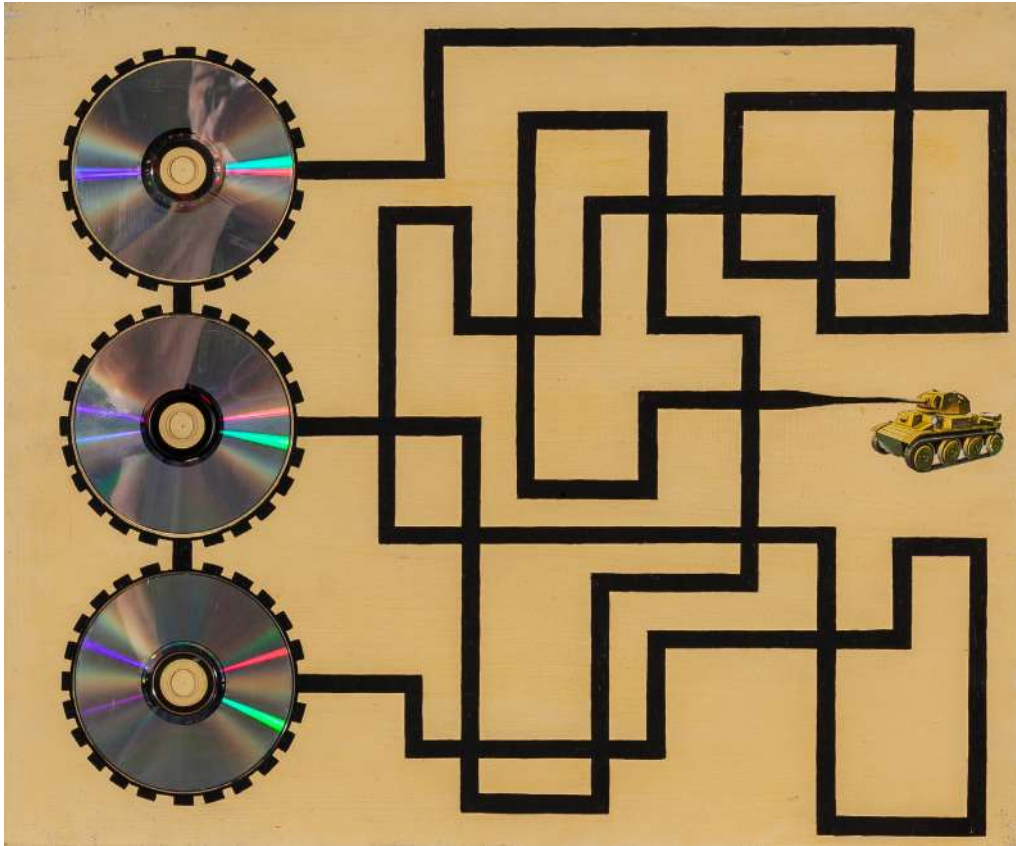

**340 OSCAR SECO**  
**(BILBAO, 1964)**  
 "COMPOSICIÓN CON CDS", 1997  
 COLLAGE  
 46 X 55 CM  
 250 - 300 €



**342 HORACIO SAPERE (BUENOS AIRES, 1951)**  
 "COMPOSICIÓN"  
 ÓLEO SOBRE LIENZO  
 120 X 100 CM  
 150 - 200 €



**343 HORACIO SAPERE (BUENOS AIRES, 1951)**  
 "COMPOSICIÓN"  
 ÓLEO SOBRE LIENZO  
 120 X 100 CM  
 150 - 200 €



**344 ALBANO HERNÁNDEZ (ÁVILA, 1988)**  
 "PASEO DE LAS ESCULTURAS DE EL RETIRO, MADRID"  
 ÓLEO SOBRE TABLA  
 FIRMADO Y NUMERADO 61/120  
 60 X 110 CM  
 600 - 800 €  
 PROCEDENCIA: GALERÍA ALFAMA



**347 ANTONIO GALÁN - TONO (SANTIAGO DE COMPOSTELA, 1967)**  
 "COMPOSICIÓN GEOMÉTRICA"  
 ESCULTURA EN BRONCE  
 FIRMADA CON ANAGRAMA  
 100 X 35 CM  
 500 - 700 €



**345 FABIO HURTADO (MADRID 1960-)**  
 "MUJER Y PERRO"  
 DIBUJO  
 FIRMADO Y FECHADO EN 2010  
 38 X 25 CM  
 250 - 350 €



**346 ESCUELA ESPAÑOLA, S.XX**  
 "BODEGÓN MUSICAL CUBISTA"  
 ACRÍLICO SOBRE PAPEL  
 32 X 23 CM  
 100 - 150 €



**348 PABLO SERRANO**  
 (CRIVILLÉN, 1910 - MADRID, 1985)  
 "GUITARRA N°5 - HOMENAJE A JOAQUÍN RODRIGO"  
 ESCULTURA EN BRONCE PATINADO. FIRMADA Y NUMERADA  
 67/75  
 11 x 8 x 11 CM  
 900 - 1.200 €



**349 JOAQUÍN GARCÍA DONAIRE**  
 (CIUDAD REAL, 1926 - MADRID, 2003)  
 "MUJER SENTADA"  
 ESCULTURA DE BRONCE  
 FIRMADA Y NUMERADA 22/70  
 31 x 13 x 23 CM  
 500 - 700 €



**350 DAMIÁN GIRONÉS**  
 (MURCIA 1937)  
 "DAMA SEDENTE"  
 ESCULTURA DE BRONCE PATINADO.  
 FIRMADA Y NUMERADA 19/25  
 20 x 14 x 15 CM  
 150 - 250 €



**351 JOSÉ LUIS ALONSO COOMONTE** (BENAVENTE, 1932)  
 "MACHO Y HEMBRA"  
 ESCULTURA EN BRONCE PATINADO CON BASE DE ACERO  
 FIRMADA EN ZAMORA EN 1932  
 15 x 13 x 27 CM  
 400 - 500 €  
 PROCEDENCIA: GALERÍA ALFAMA



**352** **ÁNGEL MATEOS**  
(VILLAVIEJA DE YELTES, 1931 - SALAMANCA, 2022)  
"COMPOSICIÓN"  
ESCULTURA EN HORMIGÓN  
10 x 13 x 16 CM  
500 - 700 €



**353** **NASSIO BAYARRI (VALENCIA, 1932 - 2023)**  
"SALTO ESPACIAL"  
ESCULTURA EN BRONCE PATINADO SOBRE BASE DE ACERO  
FIRMADA P/A  
31 x 30 CM  
500 - 600 €



**354** **ESCUELA ESPAÑOLA, S.XX** "COMPOSICIÓN  
TUBULAR". ESCULTURA DE ACERO CROMADO  
SOBRE BASE DE MÁRMOL NEGRO  
61 CM  
500 - 700 €



**355** **LONGINO**  
"MATERNIDAD"  
ESCULTURA EN PIEDRA  
20 x 13 x 11 CM  
200 - 250 €



**356 ESCUELA ESPAÑOLA S.XX**  
"ROSTRO"  
RELIEVE DE BRONCE PATINADO  
20 X 15 CM  
200 - 400 €



**357 LORENZO CASCALES IBÁÑEZ (ALMERÍA, S.XX),**  
"AUTORRETRATO" TERACOTA  
FIRMADA Y FECHADA EN 1958  
33 X 22 X 20 CM  
200 - 250 €



**358 LORENZO CASCALES IBÁÑEZ (ALMERÍA, S.XX)**  
"RELIEVE EGIPCIO".  
ESCAYOLO  
FIRMADO  
69 X 8 X 20 CM  
125 - 175 €



**359 LORENZO CASCALES IBÁÑEZ (ALMERÍA, S.XX),** "CABEZA DE INCA". ESCAYOLA  
FIRMADO  
20 X 18 X 15 CM  
125 - 175 €



**360 FERNANDO VINÓS, S.XX,** "HOMBRE DE VITRUVIO" DE BRONCE PATINADO. FIRMADO  
38 X 35 CM  
200 - 250 €



**361 FRANCISCO BONILLA VILLALBA (FERNÁN NÚÑEZ, CÓRDOBA, 1920 - MADRID, 1978),** "AMA VASCA". ESCULTURA DE BRONCE PATINADO  
FIRMADA  
45 X 15 X 18 CM  
400 - 600 €



**362** BIOMBO JAPONÉS DE CUATRO HOJAS DE PAPEL PINTADO  
CON DECORACIÓN DE GARZAS Y FLORES DE LOTO, S.XX  
90 x 35 CM CADA HOJA  
200 - 300 €



**363** MESA JAPONESA LACADA EN ROJO Y NEGRO CON TRES BANDEJAS,  
PRIMERA MITAD DEL S.XX  
FALTAS  
93 x 32 x 32 CM  
70 - 100 €



**364** PAREJA DE RINCONERAS  
CHINAS LACADAS EN NEGRO  
CON DECORACIÓN HERÁLDICA  
DORADA PARA EL MERCADO  
ESPAÑOL. CANTÓN, MED.S.XIX  
101 x 37 x 53 CM  
1.200 - 1.500 €



**365** PAREJA DE LÁMPARAS DE MESA  
CON JARRONES DE PORCELANA  
JAPONESA CON DECORACIÓN  
KUTANI, C.1900  
80 CM  
300 - 400 €



**366** CUATRO MESAS NIDO  
CHINAS DE LACA ROJA CON  
DECORACIÓN DORADA PARA  
EL MERCADO INGLÉS, S.XIX  
70 x 30 x 50 CM  
150 - 250 €



**367 CUENCO POLIGONAL CHINO DE METAL ESMALTADO**  
10 X 18 CM  
150 - 200 €



**368 CINCO PAPELES DE ARROZ CHINOS PINTADOS AL GOUACHE "FLORES Y MARIPOSAS", S.XIX**  
15 X 24 CM  
300 - 400 €



**369 CABINET DE BODA CHINO LACADO EN ROJO**  
180 X 59 X 105 CM  
600 - 800 €



**370 ESCUELA JAPONESA, S.XIX**  
"ESCENA DE BATALLA"  
FIRMADO Y SELLADO  
36 X 57 CM  
125 - 175 €



**371 JARRÓN JAPONÉS DE METAL LACADO EN ROJO CON DECORACIÓN DORADA, FFS.S.XIX - PPS.S.XX**  
19 CM  
150 - 200 €



**372 RECIPIENTE CHINO EN FORMA DE FRUTA DE METAL ESMALTADO**  
6 X 7 X 9 CM  
100 - 150 €



**373 ORZA GLOBULAR DE LOZA ORIENTAL CRAQUELADA Y ESMALTADA EN VERDE**  
19 x 26 CM  
50 - 100 €



**374 BOTE PARA TÉ CHINO DE BARRO ESMALTADO "KUANTUNG" CON DECORACIÓN GEOMÉTRICA, S.XIX**  
20 x 13 x 13 CM  
150 - 200 €



**375 PAREJA DE LEONES DE FO CHINOS DE MADERA DE ÉBANO TALLADA**  
25 x 10 x 13 CM  
350 - 500 €



**376 RECOJEMIGAS CHINO DE PAPIER MACHÉ Y LACA ROJA**  
22 x 22,5 CM  
150 - 200 €



**377 CAJA CHINA DE JUEGO LACADA EN NEGRO CON DECORACIÓN DORADA, S.XIX**  
12 x 17 x 33 CM  
150 - 250 €



**378 PAREJA DE TIBORES CON TAPA DE PORCELANA CHINA "FAMILIA VERDE" KANGXI. MARCA CON CÍRCULO AZUL EN LA BASE. UNO CON RESTAURACIONES**  
29 x 18 CM  
300 - 400 €



**379 GRAN JARRÓN DE PORCELANA CHINA FAMILIA VERDE CON MARCA CIRCULAR EN LA BASE, S.XIX**  
40 CM  
1.200 - 1.500 €



**380 SAN ANTONIO DE MADERA TALLADA,  
POLICROMADA Y PARCIALMENTE DORADA, S.XVII.  
FALTAS  
47 CM  
300 - 500 €**



**381 SAN JUAN DE MADERA TALLADA  
CON RESTOS DE DORADO, S.XVI  
32 CM  
400 - 500 €**



**382 PIEDAD DE MADERA TALLADA Y  
POLICROMADA. CASTILLA, S.XVI  
32 CM  
600 - 800 €**



**383 VIRGEN INMACULADA DE ALABASTRO  
POLICROMADO, S.XVII  
46 CM  
600 - 800 €**



**384** FRENTE DE ALTAR ITALIANO DE PLATA RELEVADA Y REPUJADA Y LATÓN DORADO  
 CON ALMA DE MADERA, S.XVII CON AÑADIDOS DEL S.XIX  
 91 x 205 CM  
 15.000 - 18.000 €



**385** MESA DEL NORTE DE ESPAÑA DE NOGAL CON  
 CAJONES EN CINTURA Y DECORACIÓN TALLADA  
 84 x 69 x 126 CM  
 150 - 200 €



**387** MESA DE SOPORTES TRANSVERSALES DE  
 NOGAL CON EMBUTIDOS DE MADERA CLARA  
 FORMANDO FILETEADOS Y PALMETAS CON CAJÓN  
 Y PATAS TALLADAS EN FORMA DE MÉNSULA,  
 TRABAJO DEL SUR DE ALEMANIA S.XVI-XVII  
 69 x 62 x 114,5 CM  
 600 - 900 €

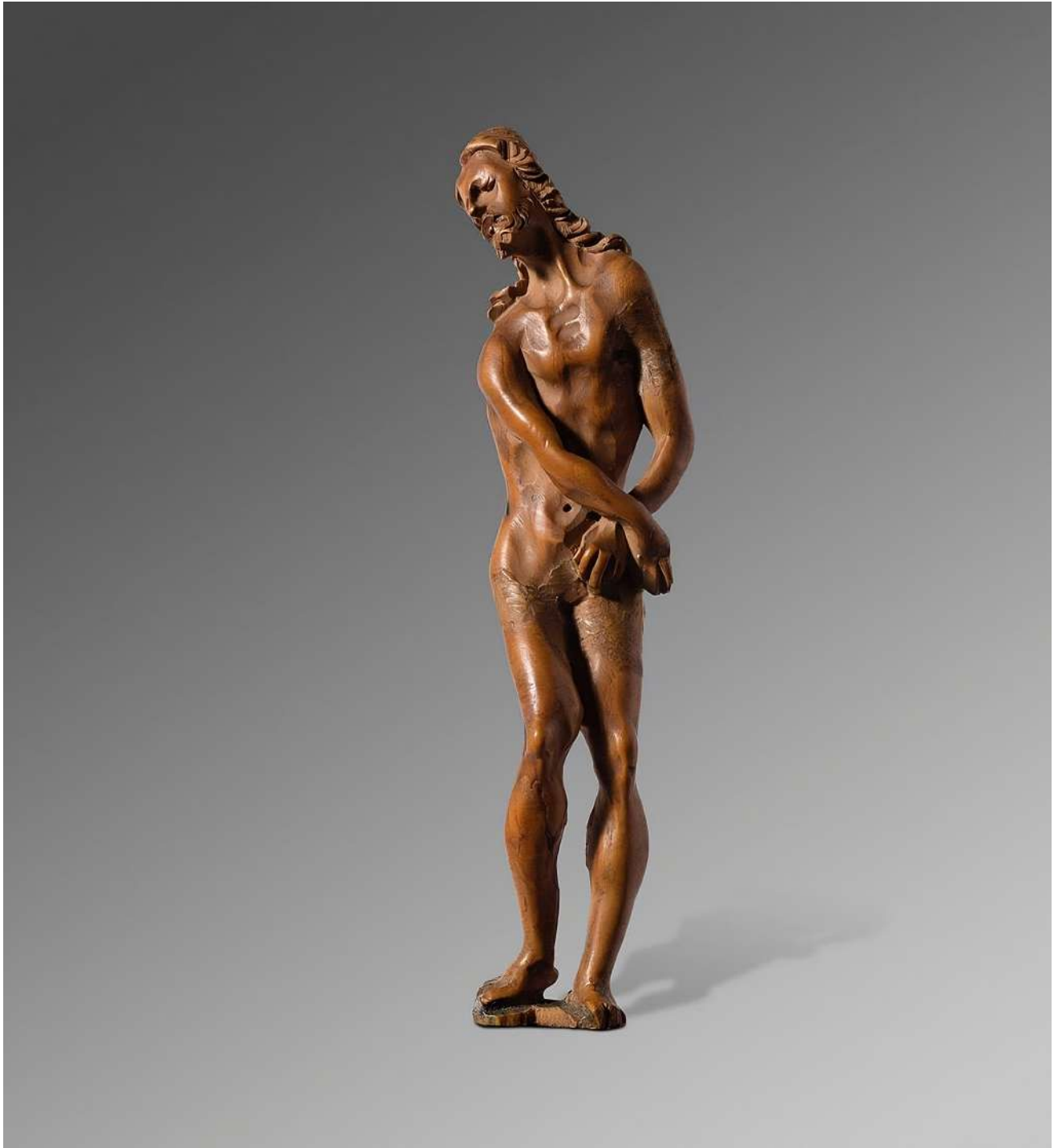

**386 DOMENICO THEOTOCOPOULUS "EL GRECO" (CANDÍA, 1541 - TOLEDO, 1614)**

"ECCE HOMO", 1602 - 1606

ESCULTURA DE MADERA DE BOJ TALLADA

10 CM

**98.000 - 110.000 €**

BIBLIOGRAFÍA:

-CAMÓN AZNAR, JOSÉ. "DOMINICO GRECO". VOL. II. MADRID: ESPASA CALPE, 1970, P.1204, FIG. 1028

PROCEDENCIA:

-1934, COLECCIÓN FERNÁNDEZ DE ENESTROSA, MARQUÉS DE SANTA CRUZ DE MUDELA, MADRID.

-1940, ANTIGUA COLECCIÓN ALEXIADES, MADRID

-1953, ROBERTO JACOBY STRASSER, MADRID

-1997, COLECCIÓN RODRÍGUEZ QUARTA, MADRID



**388 BUSTO ITALIANO DE MÁRMOL BLANCO  
"SAN JUANITO". TRABAJO FLORENTINO DEL S.XVII**

46 x 21 x 28 CM

8.000 - 10.000 €

EXISTE UNA COPIA DE ESTE MODELO POR EL ESCULTOR KARL STORCK  
(HANAU, 1826 -BUCAREST, 1887) DE 1870



**389 PLACA DE MARFIL TALLADO  
"HERMES DURMIENDO A ARGOS".  
TRABAJO CENTROEUROPEO, S.XVII**

11,5 x 10,5 CM

2.000 - 2.500 €

SE ADJUNTA CERTIFICADO CITES EXPEDIDO POR EL  
MINISTERIO PARA LA TRANSICIÓN ECOLÓGICA



**390 SILLA ITALIANA DE MADERA TALLADA  
CON TROFEOS MILITARES, S.XIX**

98 x 38 x 50 CM

1.000 - 1.500 €



**391 CAJA ALEMANA DE MADERA TALLADA Y CALADA CON DECORACIÓN HERÁLDICA, S.XIX**  
19 x 19 x 26 CM  
200 - 250 €



**392 PUÑAL DE ACERO CON INSCRIPCIÓN "THOMAS AYALA", S.XVII**  
35 CM  
2.500 - 3.000 €



**393 RÉPLICA DE MADERA DEL GALEÓN SANTÍSIMA TRINIDAD**  
79 x 17 x 95 CM  
150 - 200 €



**394 RÉPLICA DE MADERA DEL GALEÓN SAN FELIPE**  
70 x 16 x 79 CM  
150 - 200 €



**395 MAQUETA ANTIGUA DE PALO MAYOR DE GALEÓN DE MADERA EN SU COLOR Y POLICROMADA**  
52 x 17 x 43 CM  
200 - 300 €



**396 GLOBO TERRÁQUEO CON BASE DE HAYA TEÑIDA, S.XX**  
36 x 37 CM  
150 - 200 €



**397 PUNTA DE ALABARDA DE ACERO, S.XIX. PROBABLEMENTE TOLEDO**  
35 x 15 CM  
150 - 200 €



**398 COMPÁS DE HIERRO, S.XVIII**  
61 CM  
350 - 400 €



**399 JOSÉ AGUADO (1919 - 2007). JARRÓN DE CERÁMICA ESMALTADA DE CUERDA SECA**  
61 CM  
600 - 800 €



**400 MUEBLE VASCO DE CASTAÑO CON DECORACIÓN DE CUARTERONES**  
111 x 37 x 76 CM  
150 - 200 €



**401 ARCA VASCA TALLADA CON DECORACIÓN GEOMÉTRICA Y DE FLORES, S.XIX**  
69 x 52 x 65 CM  
300 - 400 €



**402 DOS PLATOS DE CERÁMICA DE MANISES CON REFLEJO METÁLICO Y AZUL CON RETRATOS EN EL ASIENTO, FFS.S.XIX. RETRATOS FIRMADOS "TEÓFILO". UN PLATO CON FALTA EN EL ALA**  
46,5 CM Y 38,5 CM  
250 - 300 €



**403 AZULEJO "VISITA CASA Nº23" AZUL Y BLANCO, SEGÚN EL PLANO DE MADRID DEL S.XVIII**  
21 x 20 CM  
150 - 200 €



**404 JARRA DE LOZA BLANCA FRANCESA CON DECORACIÓN FLORAL ESMALTADA, S.XVIII - XIX**  
20 CM  
30 - 50 €



**405 ESCUELA ESPAÑOLA, S.XIX "BARÓMETRO ANIMADO DE LA SANGUIJUELA" FIRMADO Y FECHADO EN 1875**  
20 x 27,5 CM  
250 - 300 €



**406** ICONO RUSO PINTADO AL TEMPLE SOBRE TABLA "VIRGEN CON NIÑO", S.XIX  
27 x 21,5 CM  
250 - 300 €



**407** ICONO RUSO PINTADO AL TEMPLE SOBRE TABLA "VIRGEN, CRISTO Y SANTOS", S.XIX  
35 x 30 CM  
250 - 300 €



**408** CRUZ DE BRONCE CONGOLEÑA "NKANGI KIDITU"  
31 x 11 CM  
500 - 600 €



**409** RELIEVE DE ESMALTE "VIRGEN DE BEGOÑA"  
35 x 17 CM  
200 - 300 €



**410** ARQUETA FRANCESA DE LATÓN Y CAREY CON MARQUETERÍA TIPO BOULE. ÉPOCA NAPOLEÓN III, S.XIX  
14 x 11 x 22 CM  
300 - 400 €



**411** DIORAMA DE CORCHO "RECOLECTORES DE CORCHO", S.XIX  
52 x 64 CM  
500 - 700 €



**412** PEQUEÑO BURÓ FRANCÉS CON DECORACIÓN DE MARQUETERÍA ESTILO LUIS XV, S.XIX  
86 x 44 x 65 CM  
300 - 400 €



**413** BUTACA FRANCESA DE NOGAL TALLADO. ÉPOCA LUIS XV, S.XVIII  
87 x 54 x 60 CM  
200 - 300 €



**414** BUSTO FRANCÉS DE BISCUIT "MADAME DE POMPADOUR"  
72 CM  
1.200 - 1.500 €



**415** BUTACA FRANCESA DE NOGAL TALLADO. ÉPOCA LUIS XV, S.XVIII. FALTAS  
96 x 68 x 72 CM  
400 - 500 €



**416 ESCUELA ESPAÑOLA, PPS.S.XX**  
 "ESCENAS GOYESCAS"  
 TRES GOUACHES  
 18 X 22 CM CADA UNO  
 150 - 200 €



**417 MESA DE MEDIA LUNA CONVERTIBLE EN CIRCULAR DE CAOBA Y LATÓN DORADO CON RUEDAS EN LAS PATAS. FALTAS EN UNA PATA**  
 80 X 64 X 130 CM CERRADA  
 127 CM LARGO TABLERO ABIERTO  
 700 - 1.000 €



**418 SILLERÍA FRANCESA DE MADERA LACADA CON RESPALDO DE LIRA ESTILO LUIS XVI**  
 COMPUESTA POR 14 SILLAS Y DOS BUTACAS. FALTAS  
 89 X 40 X 40 CM  
 2.000 - 3.000 €



**419** RELOJ FRANCÉS DE ESQUELETO REMATADO POR LAZADA DE BRONCE DORADO CON BASE DE MÁRMOL BLANCO. ÉPOCA LUIS XVI, FFS.S.XVIII.

FALTAS  
44 x 13 x 23 CM  
600 - 1.000 €



**420** SILLA FRANCESA DE MADERA TALLADA Y DORADA CON DECORACIÓN DE HOJAS DE PALMA ESTILIZADAS Y TAPICERÍA DE PETIT-POINT. ÉPOCA NAPOLEÓN III, S.XIX

112 x 63 x 47 CM  
125 - 200 €



**421** "LIT DE CHIEN" FRANCESA DE MADERA TALLADA. ÉPOCA LUIS XV, S.XVIII

30 x 44 x 47 CM  
150 - 200 €



**422** RELOJ FRANCÉS LUIS XVI DE BRONCE DORADO Y MÁRMOL BLANCO REMATADO POR FIGURAS DE ÉROS Y PSIQUÉ, FFS.S.XVIII. FALTAS

38 x 15 x 36 CM  
500 - 600 €



**423** RELOJ CARTEL FRANCÉS LUIS XV DE BRONCE, H.1760. ESFERA FIRMADA "JACQUES PANIER À PARIS"

55 x 29 CM  
3.000 - 4.000 €



**424 BANQUETA DE MADERA TALLADA Y LACADA EN GRIS ESTILO CARLOS IV**  
45 x 40 x 80 CM  
250 - 400 €



**425 CÓMODA CATALANA DE NOGAL, CAOBA Y MADERA FRUTAL CON TAPA DE MÁRMOL Y PANEL CENTRAL DE MARQUETERÍA REPRESENTANDO UN PAISAJE CON CAMPESINO, ÉPOCA CARLOS IV C.1800**  
84 x 62 x 123 CM  
300 - 400 €



**426 PAREJA DE BUTACAS FRANCESAS LUIS XV DE NOGAL TALLADO Y MOLDURADO, S.XVIII**  
86 x 65 x 63 CM  
500 - 700 €



**427 PEQUEÑA CÓMODA ITALIANA CON DECORACIÓN DE MARQUETERÍA DE MADERA DE FRUTAL Y TAPA DE MÁRMOL DE SIENA. LOMBARDÍA, S.XIX**  
88 x 34 x 49 CM  
700 - 900 €



**428** LIBRERÍA BAJA FRANCESA DE ROBLE  
ESTILO LUIS XVI, S.XIX  
79 x 28 x 225 CM  
150 - 200 €



**429** ESPEJO DE MADERA DORADA  
CON SEIS PÁJAROS DE PORCELANA  
ESMALTADA DE MEISSEN  
85 x 56 CM  
600 - 800 €



**430** DOS PEQUEÑAS ESTANTERÍAS DE MADERA EBONIZADA  
CON COLUMNILLAS SALOMÓNICAS DE PORCELANA DE MEISSEN  
36,5 x 12 x 25 CM  
250 - 300 €



**431** SILLA FRANCESA  
ESTILO LUIS XVI DE  
MADERA TALLADA CON  
RESPALDO OVAL  
97 x 46 x 46 CM  
100 - 150 €



**432** LÁMPARA DE  
TECHO ESTILO LUIS XV  
DE CUATRO LUCES DE  
BRONCE Y DE CRISTAL  
80 x 70 CM  
200 - 300 €



**433** PAREJA DE BUTACAS FRANCESAS  
ESTILO LUIS XVI DE MADERA TALLADA  
Y POLICROMADA EN BLANCO  
90 x 60 x 63 CM  
100 - 150 €



**434 RINCONERA DE CAOBA ESTILO LUIS XV CON TRES REGISTROS Y DOS CAJONES EN CINTURA**  
98 x 40 x 69 CM  
100 - 150 €



**435 TRES MESAS NIDO ESTILO LUIS XV CON DECORACIÓN DE PLUMEADOS**  
57 x 34 x 44,5 CM  
150 - 200 €



**436 "BERGÈRE" DE MADERA MOLDURADA EN SU COLOR ESTILO LUIS XVI**  
86 x 54 x 58 CM  
125 - 150 €



**437 LIBRERÍA BAJA DE CAOBA ESTILO TRANSICIÓN**  
87 x 21 x 141 CM  
150 - 200 €



**438 MESA ESCRITORIO FRANCESA DE MADERA DE FRUTAL. ÉPOCA DIRECTORIO, H.1800. FALTAS**  
66 x 68 x 128 CM  
600 - 800 €



**439 CÓMODA CARLOS IV CON MARQUETERÍA DE FRUTAL EN FORMA DE ROMBOS, FFS.S.XVIII. FALTAS**  
80 x 40 x 82 CM  
200 - 300 €



**440 DAMA CON INSTRUMENTO MUSICAL DE PASTA TIERNA BLANCA FRANCESA**  
20 CM  
100 - 150 €



**441 TETERA DE PORCELANA DE VIENA CON REALCES DORADOS Y DECORACIÓN DE VELERO EN RESERVA S.XIX**  
8 x 9 x 17 CM  
70 - 100 €



**442 JARRÓN DE PORCELANA CON DECORACIÓN FLORAL EN ROSA DE GUSTO ORIENTAL. FUNDACIÓN DE GREMIOS**  
48 x 34 CM  
150 - 200 €



**445** VELADOR ALTO DE ACERO Y BRONCE DORADO  
CON TAPA DE MALAQUITA SIGUIENDO MODELOS  
RUSOS DE FFS.S.XVIII  
105 x 56 CM  
3.500 - 4.000 €



**444** BUTACA FRANCESA LUIS FELIPE DE CAOBA  
TALLADA CON TAPICERÍA DE CUERO, MED.S.XIX  
78 x 52 x 61 CM  
200 - 300 €



**447** BUTACA FRANCESA DE CAOBA.  
ÉPOCA IMPERIO,  
PPS.S.XIX  
90 x 56 x 58 CM  
150 - 200 €



**443** PAREJA DE CANDELABROS FRANCESES  
DE SEIS LUCES DE BRONCE DORADO SOPORTADOS  
POR FIGURAS TENANTES SOBRE PEDESTAL  
CON RELIEVES CLÁSICOS. SIGUIENDO MODELOS  
DE PIERRE-PHILIPPE THOMIRE, S.XIX.  
UN BRAZO ROTO  
116 CM  
8.000 - 10.000 €



**446** RELOJ FRANCÉS IMPERIO DE BRONCE  
DORADO REMATADO POR FIGURA DE DAMA  
CLÁSICA COMO ALEGORÍA DE LA MÚSICA,  
PPS.S.XIX. FALTAS  
46 x 13 x 34 CM  
400 - 600 €



**448 ESPEJO DE MEDIO PUNTO FRANCÉS DE CAOBA Y PALMA DE CAOBA. ÉPOCA IMPERIO, PPS.S.XIX**  
140 x 80 CM  
250 - 300 €



**449 PAREJA DE JARRONES CON ASAS FRANCESES DE BRONCE DORADO CON INICIALES GRABADAS, S.XIX**  
35 x 21 CM  
800 - 1.000 €



**450 PAREJA DE CANDELABROS FRANCESES DE CUATRO LUCES DE BRONCE DORADO CON CADENAS Y PIE TRÍPODE CON MONOPODOS. ÉPOCA NAPOLEÓN III, S.XIX**  
86 CM  
900 - 1.200 €



**451 SILLERÍA DE COMEDOR DE CAOBA CON PALA CALADA Y ASIENTO DE CUERO COMPUESTA POR 8 SILLAS Y DOS BUTACAS DE GUSTO INGLÉS**  
100 x 54 x 64 CM SILLONES  
100 x 54 x 54 CM SILLAS  
600 - 800 €



**452 PAREJA DE MESITAS AUXILIARES DE CAOBA ESTILO CHIPPENDALE**  
55 x 43 x 50 CM  
250 - 300 €



**453 BUTACA INGLESA GUILLERMO IV DE CAOBA CON PATA EN X. FALTA MOLDURA FRONTAL**  
90 x 90 x 60 CM  
150 - 200 €



**455 BANQUETA INGLESA DE CAOBA CON PATA  
REMATADA EN GARRA SOBRE BOLA Y TAPICERÍA  
ANTIGUA DE PETIT-POINT**  
53 x 42 x 57 CM  
150 - 200 €



**454 PAREJA DE GALGOS DE BRONCE  
PATINADO EN VERDE**  
87 CM  
3.500 - 4.000 €



**456 PAREJA DE SILLONES DE MADERA  
TALLADA Y TAPICERÍA DE CUERO NEGRO**  
82 x 77 x 68 CM  
300 - 500 €



**457 CHIMENEA DE MÁRMOL  
BLANCO CON INTERIOR DE  
LATÓN DORADO, S.XIX**  
500 - 700 €



**458 COSTURERO  
INGLÉS DE CAOBA  
CON PIES DE GARRA  
Y TAPA POLIGONAL,  
S.XIX**  
73 x 44,5 x 44,5 CM  
250 - 300 €



**459 SEIS SILLAS Y DOS BUTACAS DE HAYA TEÑIDA CON ASIENTO Y RESPALDO DE REJILLA ESTILO REGENCIA**  
 105 x 50 x 70 CM  
 600 - 800 €



**460 LÁMPARA FRANCESA DE TRES LUCES DE LATÓN DORADO Y POLICROMADO EN VERDE**  
 65 x 50 x 50 CM  
 300 - 400 €



**461 MESA BAJA CON BANDEJA DE CAOBA**  
 61 x 44 x 38 CM  
 100 - 150 €



**462 FAROL DE TECHO DE GUSTO CHINESCO CON CUENTAS DE CRISTAL**  
 100 - 150 €



**463 ESCUELA INGLESA, S.XIX**  
 "UN BOCETO EN ST. ALBANS O AFEITANDO A LA NUEVA DONCELLA DUQUESA"  
 PAREJA DE GRABADOS SATÍRICOS INGLESES ADHERIDOS A MADERA  
 26 x 36 CM  
 200 - 300 €



**464** PAREJA DE LÁMPARAS DE MESA EN FORMA DE COLUMNAS CORINTIAS DE BRONCE  
77 CM  
600 - 800 €



**465** MÁSCARA FUNERARIA EGIPCIA DE MADERA ESTUCADA, POLICROMADA Y PARCIALMENTE DORADA. ÉPOCA PTOLEMAICA, 332 - 30 A.C.  
47 x 21 x 26 CM  
2.000 - 3.000 €



**466** TRES PIEZAS ARQUEOLÓGICAS EGIPCIAS DE PIEDRA  
16 x 10 x 16,5 CM  
16 x 10 CM  
5 x 7 x 11 CM  
500 - 600 €



**467** PAREJA DE CÁSTER DE PLATA INGLESA, S.XIX. CON MARCAS DE LONDRES  
828 GR.  
21 X 9 CM  
200 - 300 €



**468** ESCRIBANÍA NEOCLÁSICA DE PLATA ESPAÑOLA, S.XIX. CAMPANILLA ADAPTADA  
16 X 16 X 21 CM  
200 - 250 €



**469** TRES JARRAS FACETADAS DE PLATA BOLIVIANA  
9,5 X 11 X 9 CM  
817,6 GR.  
400 - 600 €



**470** JUEGO DE VINAGRERAS FRANCÉS DE PLATA CON GARRAFILLAS DE CRISTAL S.XVIII. MARCAS  
23 CM  
254,6 GR.  
1.000 - 2.000 €



**471** JUEGO DE CAFÉ Y TÉ FRANCÉS DE PLATA DORADA. ASA DE LA CAFETERA SUELTA  
18 CM CAFETERA  
1.398 GR.  
1.800 - 2.500 €



**472** PAREJA DE JARRAS INGLESA CON TAPA DE CRISTAL TALLADO CON ASA Y BOCA DE PLATA. MARCAS DE LONDRES, PPS.S.XX  
35 CM  
400 - 500 €

**473 NEAL FOX (N.1981)**  
 "BUKOWSKI / CHINASKI", 2009  
 VITRAL DE VIDRIO EMPLOMADO Y PINTADO  
 250 X 114 CM  
 2.000 - 3.000 €

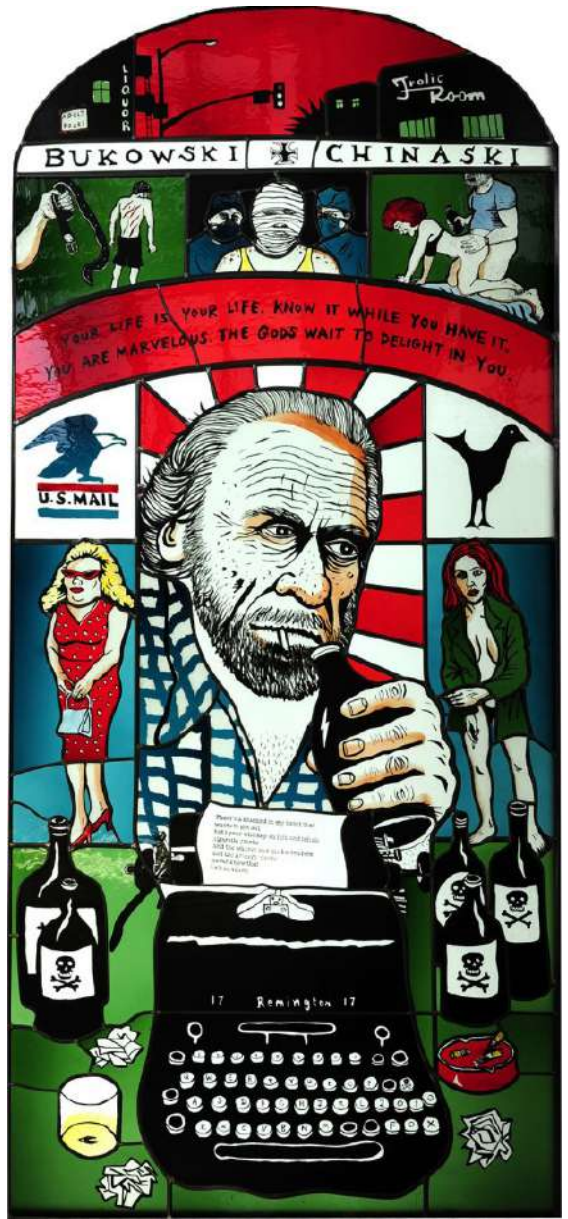

**474 DENISE DE LA RUE**  
 (CIUDAD DE MÉXICO, MÉXICO, N.1972)  
 "LA ESPAÑOLA"  
 MEZCLA DE ALUMINIO, RESINA Y YESO  
 CON POLVO DE ALUMINIO  
 150 CM  
 50.000 - 55.000 €



**475 MAISON JANSEN. REVOLVING DE MADERA POLICROMADA Y PARCIALMENTE DORADA CON PIES DE BRONCE EN FORMA DE GARRA SOBRE BOLA DE CRISTAL**  
73 x 55 CM  
400 - 600 €



**476 SILLA DE HIERRO CON RESPALDO EN FORMA DE LIRA**  
92 x 52 x 40 CM  
150 - 200 €



**477 MAISON JANSEN. MESA AUXILIAR DE BRONCE Y CRISTAL CON PLACA DE BLUE JOHN EN LA TAPA**  
60 x 40 x 51 CM  
200 - 250 €



**478 PAREJA DE MESAS AUXILIARES DE BRONCE Y CRISTAL. POSIBLEMENTE MAISON JANSEN. FALTA UN REMATE EN UNA DE ELAS**  
53 x 41 x 56 CM  
300 - 500 €



**479** MAISON CHARLES. PAREJA DE LÁMPARAS DE MESA DE BRONCE DORADO Y PLATEADO EN FORMA DE COPA CON PALMAS  
74 CM  
900 - 1.200 €



**480** ESPEJO OVALADO IRLANDÉS DE WATERFORD, FFS.S.XIX  
88 X 63 CM  
300 - 500 €



**481** SOFÁ CHESTER CON SILLÓN TAPIZADO EN SÍMIL CUERO CAPITONÉ  
74 x 80 x 207 CM  
72 x 75 x 100 CM SILLÓN  
500 - 600 €



**483** MESA BAJA DE MADERA POLICROMADA Y PARCIALMENTE DORADA DE GUSTO ORIENTAL CON TAPA RETICULADA A PARTIR DE DOS PUERTAS INDIAS  
36 x 74 x 155 CM  
300 - 500 €



**482** LÁMPARA DE PIE DE LATÓN DORADO REGULABLE EN ALTURA  
140 CM  
100 - 200 €



**484** CÓMODA ITALIANA PINTADA CON TRES REGISTROS DE CAJONES. FALTA EN MOLDURA INFERIOR  
88 x 55 x 120 CM  
400 - 500 €



**485** MAISON JANSEN. MESA AUXILIAR CHINA DE MADERA TALLADA Y PARCIALMENTE DORADA CON TAPA DE LACA NEGRA CON PAISAJE  
44 x 60 x 54 CM  
200 - 250 €



**486** MAISON JANSEN. MESA AUXILIAR DE MADERA TALLADA SIMULANDO BAMBÚ CON TAPA DE LACA CHINA CON INCRUSTACIONES DE NÁCAR  
44 x 60 x 54 CM  
200 - 250 €



**487** CABINET ORIENTAL LACADO EN NEGRO  
100 x 57,5 x 100 CM  
300 - 500 €



**488** PAREJA DE LÁMPARAS DE MESA DE LOZA BLANCA EN FORMA DE PIÑA CON REMATE Y BASE DE BRONCE DORADO  
56 CM  
600 - 800 €



**489** PAREJA DE ESPEJOS OVALES  
DE SÍMIL MIMBRE  
90 X 63 CM  
200 - 300 €



**490** CUATRO SILLAS Y DOS BUTACAS DE JARDÍN  
DE HIERRO POLICROMADO EN BLANCO CON  
RESPALDO SIMULANDO BAMBÚ  
SILLAS: 89 X 48 X 44 CM  
BUTACAS: 88 X 48 X 52 CM  
600 - 800 €



**491** ALFOMBRA CIRCULAR DE TEJIDO VEGETAL  
CON CENEFA Y ESTRELLA CENTRAL EN VERDE.  
FALTAS  
200 CM  
100 - 150 €



**493** PAREJA DE LEONES DE FO  
CHINOS CON ESMALTE TURQUESA  
41 X 10 X 17 CM  
300 - 400 €

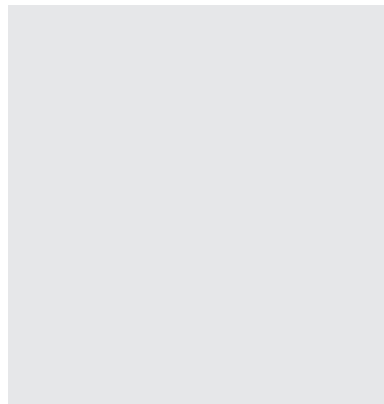

**494** OCHO PLATOS DE LOZA DE BIDASOA  
CON FIGURA DE TORERO. DISEÑO DE  
AURELIO TENO PARA IBERIA.  
FIRMADOS  
2 X 20 CM  
800 - 1.000 €



**492** LÁMPARA DE MESA  
CON VÁSTAGO OVOIDE  
DE MADERA Y METAL  
CROMADO  
68 X 36 CM  
150 - 200 €



**495** LÁMPARA DE TECHO DE METAL PINTADO  
CON VÁSTAGO DE HOJAS Y FRUTAS  
85 X 65 CM  
300 - 400 €



**496** ESPEJO DE CRISTAL DE MURANO  
CON DECORACIÓN GRABADA, FFS.S.XIX  
135 X 89 CM  
800 - 1.000 €



**497** DOS BUTACAS Y MESA DE MIMBRE  
PINTADO EN BLANCO  
90 X 100 X 71 CM BUTACAS  
63 X 73 CM MESA  
200 - 300 €



**498** PAREJA DE SILLONES DE MIMBRE  
PINTADO EN BLANCO  
82 X 73 X 95 CM  
150 - 250 €



**499** MESA OVAL DE JARDÍN DE MIMBRE PINTADO  
EN BLANCO CON TAPA DE CRISTAL  
37 X 65 X 100 CM  
100 - 150 €



**500** REVISTERO DE MIMBRE TEJIDO A MANO  
POLICROMADO EN BLANCO, AÑOS 70  
44 X 20 X 42 CM  
100 - 150 €



**501 PELÍCANO DE  
BRONCE PATINADO  
Y DORADO**  
62 X 23 X 60 CM  
150 - 200 €



**502 PAREJA DE OVEJAS DE LANA Y MADERA TALLADA**  
50 X 20 X 50 CM  
250 - 300 €



**503 CIERVO  
PERSA SOBRE UNA  
BOLA DE LATÓN  
DAMASQUINADO**  
74 CM  
200 - 300 €



**504 PAREJA DE  
LÁMPARAS CON  
TROMPETAS DE  
LATÓN DEL NORTE  
DE ÁFRICA**  
220 CM  
300 - 500 €



**505 CUATRO SILLAS DE ACERO CROMADO CON RESPALDO  
ENVOLVENTE Y TAPICERÍA GEOMÉTRICA AÑOS 60 - 70**  
72 X 52 X 53 CM  
250 - 300 €



**506 LÁMPARA  
DE PIE DE METAL  
CROMADA AÑOS  
70**  
177 CM  
125 - 175 €



**507 DUNHILL. SOMBRERERA DE CUERO NEGRO**  
45 x 45 x 47 CM  
250 - 350 €

**508 DUNHILL. PORTADOCUMENTOS DE CUERO NEGRO**  
200 - 300 €

**509 DUNHILL. BAÚL DE CUERO NEGRO**  
34 x 34 x 55 CM  
500 - 600 €



**510 GOYARD. MALETA DE VIAJE EN CUERO, MADERA Y LONA MONOGRAM, PPS.S.XX**  
42 x 23 x 73 CM  
1.000 - 1.500 €



**511 LOUIS VUITTON. BAÚL DE VIAJE EN CUERO MARRÓN, MADERA Y METAL CON MONOGRAMA PINTADO A MANO, C.1920**  
60 x 56 x 100 CM  
2.500 - 3.000 €



**512 LOUIS VUITTON. BAÚL DE VIAJE EN CUERO MARRÓN, MADERA Y METAL CON LONA MONOGRAM, AÑOS 30 - 40**  
58 x 51 x 80 CM  
4.000 - 6.000 €



**513 LOUIS VUITTON. BOLSA DE VIAJE EN CUERO Y LONA MONOGRAM**  
25 x 35 x 47 CM  
350 - 400 €

# COLECCIÓN DE VESTIDOS THEA PORTER



ANTES DE QUE LOS FESTIVALES SE LLENARAN DE FLECOS Y TÚNICAS INSPIRADAS EN EL "BOHO-CHIC", THEA PORTER YA LO HABÍA INVENTADO. ESTA DISEÑADORA NACIDA EN JERUSALÉN EN 1927, CRIADA ENTRE DAMASCO Y BEIRUT, FUE LA RESPONSABLE DE LLEVAR EL MISTERIO Y LA OPULENCIA DEL MEDIO ORIENTE AL CORAZÓN DEL LONDRES DE LOS AÑOS 70.

THEA NO EMPEZÓ COMO DISEÑADORA. ESTUDIÓ ARTE Y LITERATURA, Y FUE TRADUCTORA, GALERISTA Y DECORADORA ANTES DE DESCUBRIR SU VERDADERA VOCACIÓN, LA MODA. EN 1966 ABRÍ SU BOUTIQUE EN GREEK STREET, EN EL SOHO LONDINENSE, DONDE VENDÍA TELAS, CAFTANES Y ANTIGÜEDADES. PRONTO, SUS VESTIDOS FLUIDOS, BORDADOS Y SENSUALES LLAMARON LA ATENCIÓN DE ESTRELLAS COMO ELIZABETH TAYLOR, MICK JAGGER, BARBRA STREISAND Y LA MISMÍSIMA BIANCA JAGGER, QUIEN LUCÍA SUS TÚNICAS COMO NADIE EN STUDIO 54.

SE DICE QUE CUANDO LED ZEPPELIN ESTABA DE GIRA, ROBERT PLANT PEDÍA A SU EQUIPO QUE LE CONSIGUIERAN "ALGO DE THEA" ANTES DE CADA CONCIERTO. ¿SU FETICHE? LAS CAMISAS DE SEDA CON ESTAMPADOS EXÓTICOS Y MANGAS ANCHAS QUE PARECÍAN SACADAS DE LAS MIL Y UNA NOCHES.

AUNQUE NUNCA FUE UNA FIGURA CONVENCIONAL DEL MUNDO DE LA MODA, ODIABA EL LADO COMERCIAL DEL NEGOCIO, THEA PORTER DEFINIÓ UNA ERA. SU ESTILO ERA UNA FUSIÓN DE CULTURAS, LA OPULENCIA DE LOS TEXTILES SIRIOS, LA SILUETA RELAJADA DE LOS AÑOS 70 Y UNA PIZCA DE PSICODELIA BRITÁNICA.

HOY, SUS PIEZAS VINTAGE SON VERDADEROS TESOROS CODICIADOS POR COLECCIONISTAS Y DISEÑADORES COMO ANNA SUI O MARC JACOBS, QUE HAN CITADO SU TRABAJO COMO FUENTE DE INSPIRACIÓN, ENCONTRÁNDOSE TAMBIÉN SUS PIEZAS ENTRE LAS COLECCIONES DE GRANDES MUSEOS COMO EL METROPOLITAN DE NUEVA YORK O EL VICTORIA & ALBERT DE LONDRES.

THEA PORTER NO SOLO VISTIÓ A LAS MUSAS DE SU TIEMPO, SINO QUE FUE UNA DE ELLAS.



**514** THEA PORTER. VESTIDO SEDA CRUDA  
CON CUERPO BORDADO Y CUELLO HALTER  
1.200 - 1.300 €



**515** THEA PORTER. VESTIDO LARGO BLANCO DE  
GASA DE SEDA BORDADA CON LAZOS Y RIBETES  
DE TERCIOPELO AZUL  
1.400 - 1.500 €



**516** THEA PORTER. VESTIDO DE GASA  
Y TERCIOPELO DE SEDA BORDADA  
EN ROSA Y VIOLETA  
1.400 - 1.500 €



**517** THEA PORTER. VESTIDO DE GASA DE SEDA  
ROSA BORDADA CON LAZOS Y RIBETES DE  
TERCIOPELO VERDE  
1.400 - 1.500 €



**518** THEA PORTER. VESTIDO LARGO DE GASA DE SEDA CON MOTIVOS FLORALES  
900 - 1.000 €



**519** THEA PORTER. CONJUNTO DE BLUSA Y PANTALONES DE SEDA PÚRPURA  
500 - 600 €



**520** THEA PORTER. BLUSA DE GASA DE SEDA MORADA CON PLISADO Y ESTAMPADO DE LUNARES  
450 - 550 €



**521** THEA PORTER. CHAQUETA DE ENCAJE BORDADO CON HILOS Y LENTEJUELAS METÁLICAS DE GUSTO ÁRABE  
900 - 1.000 €



**522** THEA PORTER. BLUSA MARFIL DE DAMASCO DE SEDA CON MOTIVOS FLORALES Y APLICACIONES DE ENCAJE  
300 - 400 €



**523** GHAZALEH. VESTIDO DE ENCAJE NEGRO  
300 - 400 €



**524** GHAZALEH. VESTIDO DE ENCAJE ROJO.  
SIN ETIQUETA  
300 - 400 €



**525** GHAZALEH. VESTIDO LARGO  
DE ENCAJE AZUL. SIN ETIQUETA  
300 - 400 €



**526** GHAZALEH. VESTIDO LARGO  
DE ENCAJE BLANCO. SIN ETIQUETA  
300 - 400 €



**527** VESTIDO LARGO SEDA Y ENCAJE NEGRO  
200 - 300 €



**528** CHLOE. CAMISÓN Y BATA EN ALGODÓN  
MARFIL BORDADO Y ENCAJE  
500 - 600 €



**529** DSQUARED. VESTIDO DE NOCHE  
DE ENCAJE ROSA  
250 - 400 €



**530** VESTIDO DE NOCHE EN RASO ESTAMPADO  
CON MOTIVOS JAPONESES  
200 - 300 €



**531** HANNIBAL LAGUNA COUTURE.  
VESTIDO DE NOCHE DE GASA DE SEDA NEGRA  
Y ROSA CON APLICACIONES DE STRASS  
300 - 400 €



**532** CAPA DE SEDA FUCSIA  
300 - 500 €



**533** DSQUARED. VESTIDO LARGO DE NOCHE  
NEGRO CON TIRANTES  
250 - 300 €



**534** ROBERTO CAVALLI. VESTIDO NEGRO  
DE NOCHE CON 'CUTOUTS'  
350 - 450 €



**535** CAROLINA HERRERA. VESTIDO DE SEDA AZUL CON MANGAS DE LENTEJUELAS  
200 - 300 €



**536** VESTIDO DE CREPE NEGRO CON REALCE BORDADO  
150 - 200 €



**537** MIRA. VESTIDO LARGO DE SEDA VERDE  
100 - 150 €



**538** AMEN COUTURE. VESTIDO DE ENCAJE NEGRO  
100 - 150 €



**539** PALOMO SPAIN.  
VESTIDO DE NOCHE CON PALLETS  
400 - 600 €



**540** VESTIDO LARGO DE NOCHE NEGRO BORDADO  
200 - 250 €



**541** CAPA CON VISTAS DE  
TERCIOPELO, AÑOS 50  
250 - 400 €



**542** CAPA TURCA BORDADA  
CON HILOS METÁLICOS DE  
TERCIOPELO AZUL  
200 - 300 €



**543** CAPA TURCA DE SEDA  
BORDADA, FFS.S.XIX  
250 - 350 €



**544 DSQUARED.** FALDA DE SEDA Y DENIN ESTAMPADO  
250 - 300 €



**545 THE 2ND SKIN CO.** VESTIDO DE SEDA ROSA CON VOLANTE  
100 - 150 €



**546 TETE BY ODETTE.** VESTIDO DE ABALORIOS ROJO Y NEGRO  
250 - 300 €



**547 VESTIDO DE COCTAIL BLANCO CON ABALORIOS**  
200 - 300 €



**548 TETE BY ODETTE.** VESTIDO DE COCTAIL DE CUENTAS BORDADAS  
150 - 200 €



**549 BLUSA DE CÓCTEL CON ABALORIOS**  
125 - 150 €



**550** GANNI. VESTIDO DE COCTAIL ROSA DE LENTEJUELAS  
100 - 150 €



**551** N°21. VESTIDO DE TERCIOPELO NEGRO Y PLUMAS  
150 - 250 €



**552** MIGUEL CRESPI. VESTIDO DE CÓCTEL DE SEDA FRUNCIDA ROSA Y ROJA  
150 - 250 €



**553** ELISABETTA FRANCHI. VESTIDO DE SEDA ESTAMPADA CON LAZADA  
200 - 300 €



**554** BOB BAUGNAND. ABRIGO Y VESTIDO RASO DE SEDA FUCSIA  
200 - 250 €





**555** MOSCHINO.  
VESTIDO DE ANTE MARRÓN  
150 - 200 €



**556** JEAN PAUL GAULTIER.  
VESTIDO "SPAGHETTI"  
ESTAMPADO  
200 - 300 €



**557** GIANNI VERSACE.  
VESTIDO CORTO PLISADO  
CON ESTAMPADO FLORAL  
100 - 200 €



**558** MIU MIU. FALDA DENIN  
100 - 200 €



**559** GIUSEPPE DI  
MORABITO. FALDA DE LICRA  
VERDE CON STRASS  
100 - 150 €



**560** LOEWE. PANTALÓN  
EN ANTE CAMEL  
100 - 150 €



**561** GUCCI. CHAQUETA CON ESTAMPADO DE SERPIENTE  
150 - 250 €



**562** VALENTINO.  
CHAQUETA DE TERCIOPELO NEGRO  
150 - 250 €



**563** EMPORIO ARMANI. CHAQUETA NEGRA  
90 - 100 €



**564** YVES SAINT LAURENT.  
CHAQUETA DE PANA COLOR CALDERO  
150 - 250 €



**565 CARMEN MARTÍN PLAZA**  
(N.1944)  
"CABARETERAS"  
DIBUJO  
FIRMADO Y FECHADO EN 1990  
21 x 16 CM  
100 - 150 €



**566 PEDRO MAIRATA**  
(MADRID, 1907 - 1994)  
"VENDIMIADORA"  
GOUACHE SOBRE PAPEL  
FIRMADO  
44 x 34,5 CM  
200 - 300 €



**567 EDUARDO LINAGE**  
(ESPAÑA, 1901 - BUENOS AIRES 1977)  
"DAMA CON JAULA"  
GOUACHE  
35 x 23 CM  
100 - 125 €



**568 SERRANO, ESCUELA ESPAÑOLA, S.XX**  
"PORTADA DE LA REVISTA BLANCO Y NEGRO"  
PASTEL  
24 x 14 CM  
300 - 500 €  
PROCEDENCIA: GALERÍA ALFAMA



**569 RAMÓN JOU SENABRÉ**  
(1893 - 1978)  
"INDOLENCIA"  
TÉCNICA MIXTA  
FIRMADO Y FECHADO EN 1920  
42 x 49 CM  
150 - 200 €



**570 YAN BERNARD DYL**  
(FRANCIA, 1887 - WEIMAR, 1944)  
"DAMA CASTELLANA"  
POCHOIR SOBRE PAPEL  
FIRMADO  
32 x 20 CM  
125 - 175 €



**571 PAUL FROGNER (ETTERBEEK, BÉLGICA, 1914-MOLENBEEK-SAINT-JEAN, BÉLGICA, 1996)**  
"PAREJA DE ROSTROS"  
DIBUJO SOBRE PAPEL  
FIRMADO CON ESTAMPILLAS  
26 x 42 CM  
100 - 150 €



**572 JOAQUÍN XAUDARÓ**  
(VIGAN, 1872 - MADRID, 1933)  
"DAMA BELLE EPOQUE", PARÍS  
1911  
GOUACHE  
FIRMADO  
30 x 22 CM  
300 - 400 €



**573 JOSÉ LOYGORRI**  
(VALLADOLID, 1884 - MADRID, 1979)  
"VEDETTE"  
GOUACHE  
30,5 x 23 CM  
125 - 150 €



**574 ONTAÑÓN "BREMONT"**  
ACUARELA  
FIRMADA Y FECHADA EN 1936  
39 X 29 CM  
**150 - 200 €**  
PROCEDENCIA: GALERÍA ALFAMA



**575 EXORISTO SALMERÓN (TITO)**  
(PARÍS, 1877 MADRID, 1925)  
"PAREJA EN LA VENTANA"  
GOUACHE  
FIRMADO  
19 X 29 CM  
**125 - 150 €**  
PROCEDENCIA: GALERÍA ALFAMA



**576 TARTY**  
(VICENTE CLAVO GIL)  
"PAYASO"  
GOUACHE  
FIRMADO  
24 X 14 CM  
**200 - 250 €**



**577 MANUEL ABIENZO, 1983**  
"GIGANTE"  
ACUARELA  
FIRMADO Y FECHADO  
19,5 X 13 CM  
**50 - 100 €**



**578 JOSÉ PICÓ**  
(MADRID 1904-1991)  
"LA ESCENA DE CRIMEN"  
AGUADA  
FIRMADA  
36 X 25 CM  
**150 - 200 €**



**579 JOSÉ PICÓ**  
(MADRID, 1904 - 1991)  
"EN EL CAFÉ"  
AGUADA  
FIRMADA  
31 X 27 CM  
**100 - 150 €**



**580 JOSÉ PICÓ**  
(MADRID, 1904 - 1991)  
"EN LA OFICINA"  
AGUADA  
FIRMADA  
32 X 28 CM  
**100 - 150 €**



**581 JOSÉ PICÓ**  
(MADRID, 1904 - 1991)  
"HACIENDO LA MALETA"  
AGUADA  
FIRMADA  
36 X 26 CM  
**100 - 150 €**



**582 JOSÉ ALFONSO CUNNÍ**  
(BARCELONA, 1924 - MADRID, 2021)  
"ESCENA CLÁSICA"  
GOUACHE  
FIRMADO  
18 X 25 CM  
**200 - 250 €**  
PROCEDENCIA: GALERÍA ALFAMA



**583 JOSÉ RAMÓN POBLADOR**  
**(CIUDAD REAL, 1940)**  
 "JUAN DE PAREJA"  
 DIBUJO A TINTA Y AGUADA  
 FIRMADO, TITULADO, DEDICADO Y  
 FECHADO EN 1990  
 20 X 15 CM  
 100 - 150 €



**584 PEDRO BUENO (VILLA DEL RÍO,**  
**1910 - MADRID, 1993)**  
 "MUJER"  
 DIBUJO  
 FIRMADO  
 16,5 X 11 CM  
 100 - 150 €



**585 JUAN TORRES (N.1942)**  
 "CABALLERO SENTADO"  
 DIBUJO  
 FIRMADO Y FECHADO EN 1992  
 21,5 X 15,5 CM  
 50 - 100 €



**586 ALEJANDRO QUINCOCES**  
**(BILBAO, 1951)**  
 "MESA EN INTERIOR"  
 ÓLEO SOBRE LIENZO  
 FIRMADO, TITULADO Y FECHADO EN  
 1995  
 23,5 X 27,5 CM  
 250 - 350 €



**587 JOAQUÍN TORRENTS LLADÓ**  
**(BADALONA, 1946 - 1993)**  
 "ROSTRO"  
 TÉCNICA MIXTA SOBRE PAPEL  
 FIRMADO  
 28 X 23 CM  
 100 - 150 €



**588 CARVAJAL, ESCUELA**  
**ESPAÑOLA S.XX**  
 "TORERO"  
 DIBUJO  
 FIRMADO  
 41 X 29 CM  
 100 - 150 €



**589 ANTONIO VALDIVIESO**  
**(GRANADA, 1918 - MADRID, 2000)**  
 "EL PINTOR Y LA MODELO"  
 ÓLEO SOBRE TABLA  
 FIRMADO  
 18 X 23 CM  
 250 - 350 €



**590 ARMANDO SENDÍN**  
**(BRASIL, 1928)**  
 "DOS DESNUDOS FEMENINOS"  
 ACUARELA SOBRE PAPEL  
 FIRMADO Y FECHADO  
 29 X 35,5 CM  
 150 - 200 €



**591 CONSTANTINO BOLINCHES**  
**(VALENCIA, 1947)**  
 "COMPOSICIÓN CUBISTA"  
 SANGUINA  
 FIRMADO  
 21,5 X 30 CM  
 100 - 150 €



**592 JORGE PEDRAZA**  
(GIJÓN, 1962)

"CÚPULA DE SAN FRANCISCO  
EL GRANDE"  
TÉCNICA MIXTA SOBRE PAPEL  
FIRMADO Y FECHADO EN 2006  
48 x 40 CM  
250 - 350 €

PROCEDENCIA: GALERÍA ALFAMA



**593 JOSÉ ESTEVE ADAM**  
(VALENCIA, 1946)

"CAMPOS"  
ÓLEO SOBRE LIENZO  
FIRMADO Y FECHADO EN 1993  
18 x 22 CM  
150 - 200 €



**594 MANUEL LÓPEZ  
HERRERA (MADRID, 1946)**

"VENECIA"  
ÓLEO SOBRE TABLA  
FIRMADO  
35 x 27 CM  
400 - 600 €



**595 ESCUELA ESPAÑOLA, S.XX**

"BODEGÓN CON CESTA DE FRUTAS"  
ÓLEO SOBRE LIENZO  
FIRMADO Y FECHADO EN 1966  
50 x 64 CM  
250 - 300 €



**596 PAREJA DE CÍRCULOS  
MATÉRICOS "PLANETAS"**

SOBRE LIENZO CIRCULAR  
FIRMADOS POR EL REVERSO Y FECHADOS  
EN 2001  
24 Y 32 CM  
400 - 500 €



**597 AMAYA DÍEZ, S.XX**  
 "LIRIOS"  
 ÓLEO SOBRE LIENZO  
 100 X 140 CM  
 500 - 700 €



**598 ABEL CUERDA (ALBACETE, 1943)**  
 "COMPOSICIÓN"  
 ÓLEO SOBRE TABLA  
 FIRMADO  
 20 X 20 CM  
 125 - 150 €



**599 NÉSTOR BASTERRECHEA,**  
 "COMPOSICIÓN", PASTA  
 CERÁMICA SOBRE  
 PIZARRA. FIRMADA  
 40 CM X 25 CM  
 250 - 350 €



**600 ALONSO PIÑUELA, S.XX**  
 "PALOMA"  
 DIBUJO  
 FIRMADO  
 50 X 37 CM  
 100 - 150 €



**601 VICENTE ARNÁS (MADRID, 1949)**  
 "BUFÓN"  
 ACRÍLICO  
 FIRMADO  
 100 - 150 €

**602 ANDRÉS BARAJAS DIAZ (JAÉN, 1941)**  
 "JUNTO AL BALCÓN"  
 DIBUJO  
 FIRMADO  
 26 X 17 CM  
 100 - 150 €



**603 ANTONIO FORTÚN (ZARAGOZA, 1945 - 1999)**  
 "COMPOSICIÓN"  
 GOUACHE SOBRE PAPEL  
 FECHADO EN 1988  
 69 X 49 CM  
 150 - 175 €



**604 DOS FIGURAS DE PÁJARO Y OSO DE BRONCE PATINADO Y POLICROMADO DE VIENA, S.XIX FIRMADAS**  
5,5 x 7 x 7 CM OSO  
8 x 11 x 16 CM PÁJARO  
450 - 500 €



**605 COLECCIÓN DE VEINTICUATRO RELOJES DE PLATA DE BOLSILLO**  
200 - 300 €



**606 SILLA EN MINIATURA INGLESA DE CAOBA, ÉPOCA VICTORIANA S.XIX**  
46 x 25 x 26 CM  
100 - 150 €



**607 RELOJ FRANCÉS DE SOBREMESA DE BRONCE DORADO CON CAJA DE MARQUETERÍA TIPO BOULLE, S.XIX**  
38 x 14 x 21 CM  
250 - 300 €



**608 EMILIO FIASCHI (ITALIA, 1858 - 1941)**  
RELIEVE ITALIANO DE MÁRMOL "CABALLERO RENACENTISTA", S.XIX  
FIRMADO  
30 x 24 CM  
300 - 500 €



**609 PAREJA DE AMORCILLOS DE LOZA LEVANTINA ESMALTADA EN BLANCO**  
50 x 17 x 30 CM  
125 - 200 €



**610 JUEGO DE SERVIR DE BARCO EN METAL PLATEADO CON INICIALES GRABADAS**  
32,5 x 50 CM FUENTE OVAL  
200 - 400 €



**611 JUEGO DE CAFÉ DE CHRISTOFFLE ESTILO IMPERIO CON MANGOS DE MADERA**  
35 CM  
150 - 300 €



**612** ESCRIBANÍA DE PLATA CON PATAS DE CISNE DE GUSTO NEOCLÁSICO  
1.299 GRAMOS  
16 X 15 X 22,5 CM  
200 - 300 €



**613** PAREJA DE CENICEROS DE PLATA MEXICANA CON DIOS AZTECA REPUJADO Y DOS BANDEJITAS OVALES DE PLATA ESPAÑOLA  
14 CM CENICEROS  
18 X 14 CM BANDEJITA  
340 GR.  
300 - 400 €



**614** JARRA DE PLATA ESPAÑOLA PUNZONADA CON DECORACIÓN DE FILIGRANA Y MASCARONES  
30 X 13 X 23 CM  
400 - 500 €



**615** CENTRITO DE MESA DE PLATA GALLONADA CON ASAS Y VÁSTAGO EN FORMA DE CISNES  
15 X 10 X 14 CM  
215,4 GR.  
50 - 100 €



**617** JARRA DE PLATA ESPAÑOLA  
354 GR.  
20 X 10 X 16 CM  
125 - 175 €



**618** RELOJ DE PLATA REMATADO POR PALOMAS CON FIGURAS CLÁSICAS TOCANDO INSTRUMENTOS  
626,4 G  
20 X 9 X 14 CM  
150 - 200 €



**616** CENTRO DE MESA ART DECO DE PLATA CON VÁSTAGO CALADO  
15,5 X 32,5 CM  
736,8 GR.  
400 - 600 €



**619** CAJA DE METAL PLATEADO  
CON CABUJÓN DE OJO DE TIGRE  
4 x 10 x 22,5 CM  
50 - 100 €



**620** ENFRIADOR DE  
BOTELLAS CILÍNDRICO  
DE METAL PLATEADO  
33 x 13 x 17 CM  
50 - 100 €



**621** CUBITERA ITALIANA MID  
CENTURY EN FORMA DE  
BOLA DE PLÁSTICO NARANJA  
DE GUZZINI, AÑOS 70  
24 CM  
250 - 300 €



**622** IMPRESIÓN DE LÁMINA  
METÁLICA CON ESPIRALES  
EN ORO, AÑOS 70  
34 x 34 CM  
250 - 300 €



**623** IMPRESIÓN DE LÁMINA  
METÁLICA EN ORO CON  
BUSTO DE MUCHACHA,  
AÑOS 70  
34 x 34 CM  
250 - 300 €



**624** PAREJA DE JARRONES  
FRANCESES DE OPALINA  
TURQUESA Y DECORACIÓN  
DORADA, AÑOS 60  
20 x 10 CM  
300 - 350 €



**625** CENTRO DE MESA  
DE CRISTAL ITALIANO CON  
DECORACIÓN EN VERDE  
26 x 16 x 25 CM  
125 - 150 €



**626** CENTRO DE CRISTAL DE  
MURANO DOBLADO EN ROJO  
CON PIE DE METAL PLATEADO  
19 x 26 x 27 CM  
125 - 200 €



**627** PAREJA DE APLIQUES  
DOBLES DE ACERO  
CROMADO, AÑOS 70  
24 x 21 x 35 CM  
125 - 150 €



**628** BUTACA TAPIZADA EN  
TERCIOPELO RALLADO MALVA  
OSCURO CON TACHUELAS Y PIES  
TALLADOS DE GARRA  
90 x 90 x 93 CM  
150 - 200 €



**629** MESA DE ESCULTOR  
DE ROBLE  
95 x 63 x 63 CM  
150 - 200 €



**630** BUTACA OREJERA  
FRANCESA, PPS.S.XX  
107 x 66 x 66 CM  
150 - 200 €



**631** LIBRERÍA "GLOBE" DE ROBLE AMERICANO  
141 x 39 x 74 CM  
150 - 200 €



**632** BURÓ DE CILINDRO DE ROBLE AMERICANO.  
SIN PERSIANA  
100 x 70 x 88 CM  
300 - 400 €



**633** CÓMODA MALLORQUINA DE CAOBA Y LIMONCILLO, FFS.S.XVIII  
88 x 52 x 112 CM  
1.500 - 2.500 €

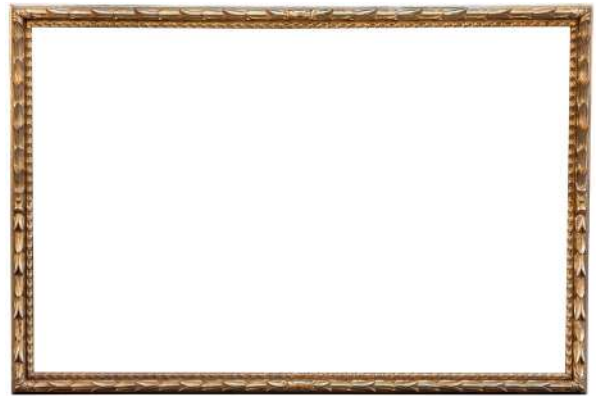

**634** GRAN MARCO DE MADERA TALLADA Y DORADA  
150 - 200 €



**635** MARCO DE MADERA TALLADA Y DORADA  
65 x 80 CM  
35 x 51 CM LUCES  
100 - 150 €



**636** ALFOMBRA PERSA DE LANA DE CAMPO ROJO CON MEDALLÓN CENTRAL  
152 x 225 CM  
200 - 300 €



**637** ANTONI TÀPIES  
(BARCELONA, 1923 - 2012)  
"COMPOSICIÓN"  
LITOGRAFÍA EN RELIEVE  
NUMERADA 32/75  
FIRMAD A LÁPIZ  
1.200 - 1.500 €



**638 JOSÉ GARCÍA ORTEGA**  
(CIUDAD REAL, 1921 - PARÍS, 1990)

"VIRGEN CON NIÑO"  
CARBORUNDUM  
FIRMADO  
90 X 64 CM  
400 - 500 €



**639 LUCIO MUÑOZ**  
(MADRID, 1929 - 1998)

"COMPOSICIÓN"  
AGUAFUERTE  
FIRMADO, FECHADO EN 1975 Y NUMERADO  
13/75  
38 X 57 CM  
100 - 150 €

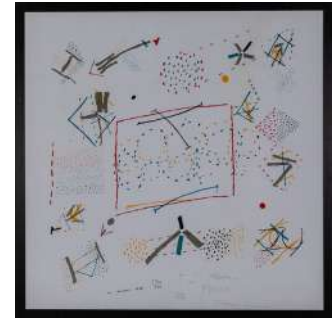

**640 MANUEL HERNÁNDEZ MOMPÓ**  
(VALENCIA, 1927 - 1992)

"COMPOSICIÓN"  
PAÑUELO NUMERADO 212/250  
87 X 87 CM  
350 - 500 €



**641 SALVADOR DALÍ (FIGUERAS, GERONA 1904 - 1989)**

"MUCHO RUIDO Y POCAS NUECES  
SOBRE SHAKESPEARE"  
AGUAFUERTE SOBRE PAPEL JAPÓN  
FIRMADO A LÁPIZ Y NUMERADO  
243/250  
17,5 X 12,5 CM  
300 - 500 €



**642 MAX ERNST**  
(BRÜHL, ALEMANIA, 1891 - PARÍS, 1976)

"A NOUVEAU LOPLOP", 1975  
GRABADO AL AGUAFUERTE  
FIRMADO A LÁPIZ Y NUMERADO  
97/100  
66 X 55 CM  
300 - 500 €

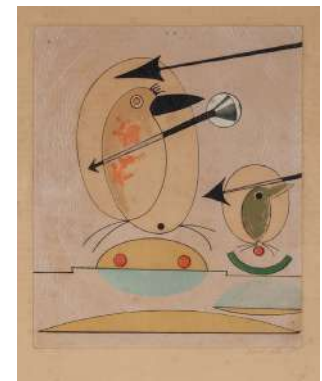

**643 MAX ERNST (BRÜHL, ALEMANIA, 1891 - PARÍS, 1976)**

"OISEAUX EN PÉRIL", 1975  
AGUAFUERTE Y AGUATINTA  
FIRMADO A LÁPIZ  
30,4 X 25,3 CM  
300 - 500 €



**644 BRAM VAN VELDE**  
(ZOETERWOUDE, PAÍSES BAJOS, 1895 - GRIMAUD, FRANCIA, 1981)

"COMPOSICIÓN"  
LITOGRAFÍA  
FIRMADA Y NUMERADA 71/100  
97 X 65 CM  
900 - 1.200 €



**645 BRAM VAN VELDE**  
(ZOETERWOUDE, PAÍSES BAJOS, 1895 - GRIMAUD, FRANCIA, 1981)

"COMPOSICIÓN"  
LITOGRAFÍA  
FIRMADA A LÁPIZ  
59 X 43 CM  
400 - 600 €



**646 BRAM VAN VELDE**  
(ZOETERWOUDE, PAÍSES BAJOS, 1895 - GRIMAUD, FRANCIA, 1981)

"COMPOSICIÓN"  
LITOGRAFÍA  
FIRMADA A LÁPIZ  
41 X 28 CM  
400 - 500 €



**647 PIERRE ALECHINSKY**  
(BRUSELAS, 1927-)  
"PLACA V DEL PORTAFOLIO  
VULCANOLOGÍAS"  
LITOGRAFÍA, 1970  
FIRMADA A LÁPIZ Y NUMERADA 87/90  
56 x 42,8 CM  
400 - 700 €



**648 EDUARDO PAOLOZZI**  
(EDIMBURGO, ESCOCIA, 1924 -  
LONDRES, 2005)  
"METALLIZATION OF A DREAM"  
LITOGRAFÍA, 1963  
FIRMADA A LÁPIZ  
59 x 55 CM  
200 - 300 €

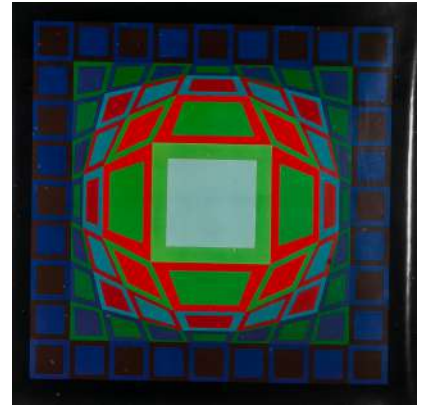

**649 VICTOR VASARELY**  
(HUNGRIA 1906 - FRANCIA 1997)  
"COMPOSICIÓN"  
REPRODUCCIÓN OFFSET  
40 x 40 CM  
50 - 100 €



**650 ANTONI TÀPIES**  
(BARCELONA, 1923 - 2012)  
"DIE PRAXIS DER KUNST"  
CARTEL FIRMADO  
69 x 82,5 CM  
250 - 300 €



**651 MIGUEL BERROCAL**  
(VILLANUEVA DE ALGAIDE,  
MÁLAGA, 1933)  
"TORSO"  
GRABADO GOFRADO  
FIRMADO  
29 x 20,5 CM  
50 - 100 €

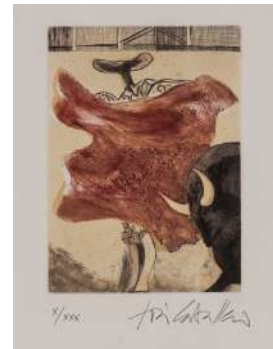

**652 JOSÉ CABALLERO**  
(HUELVA, 1913 - MADRID, 1991)  
"TAUROMAQUIA"  
AGUAFUERTE  
FIRMADO A LÁPIZ Y NUMERADO X/XXX  
16 x 12 CM  
100 - 150 €



**653 JOSÉ CABALLERO**  
(HUELVA, 1915 - MADRID, 1991)  
"PICADOR"  
AGUAFUERTE  
FIRMADO A LÁPIZ Y NUMERADO  
17/180  
16 x 12 CM  
100 - 150 €



**654 JOSEP GUINOVRT**  
(BARCELONA, 1927- 2007)  
"COMPOSICIÓN"  
GRABADO AL AGUAFUERTE  
FIRMADO Y NUMERADO P/A  
125 - 175 €



**655 JOSÉ PAREDES JARDIEL**  
(MADRID, 1928 - ALICANTE, 2000)  
"EL SOMBRERO ROSA"  
LITOGRAFÍA  
FIRMADA A LÁPIZ Y NUMERADA 121/200  
49 x 67 CM  
100 - 150 €



**656 ALFREDO ALCAÍN**  
**(MADRID, 1936)**  
 "CARMELA"  
 LITOGRAFÍA  
 NUMERADO 16/50  
 42 X 32 CM  
 100 - 150 €



**657 JOSÉ HERNÁNDEZ**  
**(TÁNGER, MARRUECOS, 1944 - MÁLAGA, 2013)**  
 "PERSONAJE SENTADO"  
 FIRMADO Y FECHADO EN 1976  
 GRABADO 68/100  
 50 X 34 CM  
 100 - 150 €



**658 VICENTE ARNÁS** (MADRID, 1949)  
 "TAUROMAQUIA"  
 AGUAFUERTE  
 FIRMADO A LÁPIZ Y NUMERADO III/XXV  
 33 X 61 CM  
 100 - 150 €



**659 JOSÉ CABALLERO**  
**(HUELVA, 1915 - MADRID, 1991)**  
 "RENACER GRÁFICO"  
 LIBRO CON 20 GRABADOS  
 50 X 42 CM  
 800 - 1.000 €



**660 FRANCISCO BORES**  
**(MADRID, 1898 - PARÍS, 1972)**  
 "DAMAS"  
 DOS XILOGRAFÍAS  
 FIRMADAS EN PLANCHA  
 17 X 13 CM  
 15 X 19 CM  
 200 - 300 €

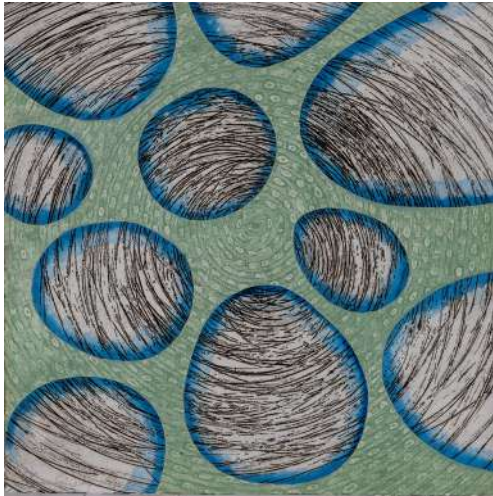

**661 ANA SÁNCHEZ GONZÁLEZ**  
(SALAMANCA, 1964)

"SIN TÍTULO"  
AGUAFUERTE Y AGUATINTA  
FIRMADO A LÁPIZ Y NUMERADO 7/50  
43 x 43 CM  
40 - 60 €



**662 ALFONSO MORALES**  
(ESPAÑA, S.XX)

"COMPOSICIÓN ABSTRACTA"  
AGUAFUERTE Y AGUATINTA  
FIRMADO A LÁPIZ Y NUMERADO  
P/A  
48,5 x 33 CM  
40 - 60 €



**663 ÁLVARO DELGADO**  
(MADRID, 1922 - 2016)

"LA FLOR DE LIS"  
AGUAFUERTE Y AGUATINTA  
FIRMADO A LÁPIZ Y NUMERADO P/A VIII/  
XIV  
39 x 32 CM  
100 - 150 €



**664 DANIEL GIL MARTÍN, (SEGOVIA, 1946)**

"EL PORTALÓN"  
AGUAFUERTE Y AGUATINTA  
FIRMADO A LÁPIZ Y NUMERADO P/A  
18 x 23 CM  
40 - 60 €



**665 VALENTÍN KOVACHEV**  
(SOFÍA, BULGARIA, 1953)

"OBRADOIRO"  
AGUAFUERTE  
FIRMADO A LÁPIZ Y NUMERADO P/A  
32 x 25 CM  
80 - 100 €

Nombre y Apellidos \_\_\_\_\_

Dirección \_\_\_\_\_ D.N.I. \_\_\_\_\_

C.P. \_\_\_\_\_ Ciudad \_\_\_\_\_ Provincia \_\_\_\_\_

País \_\_\_\_\_ Telf \_\_\_\_\_ Fax \_\_\_\_\_

Mail \_\_\_\_\_ Número de Subasta \_\_\_\_\_

Acepto pujar en mi nombre los siguientes lotes hasta la cantidad que se indique y en el menor precio posible. Acepto las condiciones generales de **GRECO FINE ART & AUCTIONEERS** y la comisión del 18,5% sobre remate más I.V.A. sobre la comisión.

Nº LOTE	DESCRIPCIÓN	OFERTA	PUJA TELEFÓNICA
			<input type="checkbox"/> SI <input type="checkbox"/> NO
			<input type="checkbox"/> SI <input type="checkbox"/> NO
			<input type="checkbox"/> SI <input type="checkbox"/> NO
			<input type="checkbox"/> SI <input type="checkbox"/> NO
			<input type="checkbox"/> SI <input type="checkbox"/> NO
			<input type="checkbox"/> SI <input type="checkbox"/> NO
			<input type="checkbox"/> SI <input type="checkbox"/> NO
			<input type="checkbox"/> SI <input type="checkbox"/> NO
			<input type="checkbox"/> SI <input type="checkbox"/> NO
			<input type="checkbox"/> SI <input type="checkbox"/> NO
			<input type="checkbox"/> SI <input type="checkbox"/> NO
TELF. PUJA TELEFÓNICA _____			

FIRMA

Madrid, \_\_\_\_\_ de \_\_\_\_\_ de 20\_\_\_\_

## CONDICIONES PARA LOS VENDEDORES

El cedente deposita la pieza para su venta en subasta. La estimación está basada en precios razonables de subastas recientes para piezas similares en estado de conservación, rareza, calidad y procedencia. Dicho precio no constituye una tasación y habitualmente será inferior al valor real del lote.

El cedente garantiza que es propietario de los bienes depositados o que está válidamente autorizado por el legítimo propietario, pudiendo, por tanto, disponer de ellos libres de reclamaciones, cargas y otros gravámenes.

El cedente concede a GRECO SUBASTAS pleno derecho a fotografiar y reproducir los bienes cuya venta les sea encomendada.

Si el cedente, por propia iniciativa, procede a retirar los lotes antes de la celebración de la subasta, deberá abonar a GRECO SUBASTAS, los honorarios de intermediación 18% que se hubieran hecho efectivos en caso de su venta en el precio pactado.

En caso de que se estimase necesario, de mutuo acuerdo entre el cedente y la sala, la limpieza y/o restauración de alguno de los bienes, o la consulta con expertos ajenos a la sala, los gastos derivados de los mismos serán por cuenta del cedente, aun en el caso de que los bienes resultaran invendidos.

Los datos sobre los lotes publicados en el catálogo responden al criterio de GRECO SUBASTAS y como tal criterio, no deben ser tomados como un hecho.

Los compradores deberán formar su propia opinión antes de la subasta por lo que los lotes serán expuestos públicamente con una antelación mínima de siete días.

GRECO SUBASTAS no aceptará ninguna responsabilidad en cuanto a la exactitud de su catalogación.

Se ofrece también el servicio de valoraciones y tasaciones para reparto de bienes, seguro etc. Se ruega contactar con GRECO SUBASTAS para conocer las tarifas. Este servicio será gratuito si las obras tasadas son subastadas en esta sala.

GRECO SUBASTAS, en cumplimiento de lo previsto en la Ley 16/85 del Patrimonio Histórico Español, comunicará a la Comunidad Autónoma correspondiente y al Ministerio de Cultura, con la antelación debida, el contenido de sus catálogos.

## CONDICIONES PARA LOS COMPRADORES

Los lotes se adjudicarán al mejor postor.

Las exposiciones de las subastas están abiertas al público y son de entrada gratuita. Los especialistas de GRECO SUBASTAS están a disposición de los clientes para dar información y estados de conservación durante las exposiciones o previa cita.

Se recomienda a los clientes interesados el examen de los lotes antes de que la subasta tenga lugar.

Los clientes deben leer detenidamente las condiciones generales sobre los términos en los cuales los lotes son comprados en subasta.

Cuando en el catálogo se especifica Precio de salida: "Consultar Departamento", por favor contacte con la Sala para más información.

El precio de remate se incrementará en un 18,5% en concepto de honorarios de intermediación de la sala y el IVA correspondiente a los mismos.

El subastador será juez y árbitro designado por GRECO SUBASTAS para este cometido. En el caso de que un lote presentase problemas de adjudicación en cuanto al precio de remate o identidad del comprador, el subastador decidirá la adjudicación o podrá subastarlo de nuevo en la misma sesión.

Las pujas se establecen conforme a la siguiente tabla:

Valor lotes subastados		Incrementos	
De 1 € hasta	100 €		10 €
De 100 € hasta	500 €		25 €
De 500 € hasta	1.000 €		50 €
De 1.000 € hasta	2.000 €		100 €
De 2.000 € hasta	5.000 €		250 €
De 5.000 € hasta	10.000 €		500 €
De 10.000 € hasta	20.000 €		1.000 €
De 20.000 € hasta	50.000 €		2.500 €
De 50.000 € hasta	100.000 €		5.000 €
De 100.000 € hasta	200.000 €		10.000 €
De 200.000 € hasta	500.000 €		25.000 €
De 500.000 € en adelante			50.000 €

En cualquier caso, de conformidad a su experiencia, la Sala podrá variar el sistema de pujas en casos concretos.

El Estado Español se reserva los derechos de tanteo y de retracto sobre los lotes que se subastan y podrá ejercer el derecho de tanteo en el propio acto de la subasta o el de retracto dentro de los plazos que establece la Ley.

GRECO SUBASTAS admitirá pujas por escrito que serán formalizadas en los impresos facilitados para ello por la sala hasta las 14:00 h. del día de la subasta. En dichas pujas, la sala representará al comprador hasta el máximo señalado en su oferta, adjudicando los lotes en el precio más bajo posible. En el caso de que existan dos ofertas por una misma cantidad, tendrá prioridad la depositada con fecha anterior. Del mismo modo que las ofertas por escrito tienen prioridad sobre las realizadas en el acto de la Subasta.

Podrán efectuarse pujas telefónicas, que igualmente habrán de ser formalizadas en los impresos facilitados por la sala. Las conversaciones de las pujas telefónicas

Asimismo, notificará las concretas enajenaciones que pudieran efectuarse de acuerdo con lo establecido en la legislación vigente.

Sobre los bienes sometidos a la Ley 16/85, la Administración podrá ejercer su derecho de tanteo cuando la venta se realice en pública subasta, únicamente durante la subasta y manifestando su ejercicio en el momento del remate.

A las obras sujetas a Real Decreto Legislativo 1/1996, de 12 de abril, por el que se aprueba el texto refundido de la Ley de Propiedad Intelectual, regularizando, aclarando y armonizando las disposiciones legales vigentes sobre la materia, GRECO SUBASTAS, aplicará el impuesto correspondiente cuando proceda.

La organización de la subasta corre a cargo de GRECO SUBASTAS que fijará la fecha y hora de la misma, los lotes que incluye, su orden y la descripción de los mismos, con el fin de obtener el mejor resultado final.

La liquidación de las obras adjudicadas se efectuará una vez que los lotes hayan sido abonados previamente por los compradores.

Salvo indicación en contra por parte del cedente, la sala podrá adjudicar los lotes invendidos después de la subasta respetando el precio pactado con el cedente.

Transcurrido un mes desde el día de la subasta sin que los bienes invendidos hayan sido retirados por el cedente, GRECO SUBASTAS, queda autorizada para volver a incluirlos en una subasta deduciendo un 30% del precio de salida anterior. Los lotes invendidos que al cabo de tres meses no hayan sido retirados por el proveedor ni puestos nuevamente a la venta o acordado un nuevo precio de salida para ventas futuras entre el proveedor y GRECO SUBASTAS quedarán fuera de cobertura del Seguro General que la sala tiene contratado para sus existencias.

En caso de que el cedente no desee volver a subastar la pieza y haya transcurrido un mes desde la subasta sin haberlo retirado de la sala, deberá abonar unos gastos de almacenaje de 6 € por día desde dicha fecha.

En caso de litigio entre GRECO SUBASTAS y el comprador o vendedor las partes se someten a la jurisdicción de los Juzgados de Madrid con renuncia a cualquier otro fuero que pudiera corresponderles.

pueden ser grabadas. Una orden para realizar una puja telefónica implica que el pujador se obliga, al menos a realizar una oferta por escrito.

La sala no se hace responsable de la falta de contacto telefónico o la pérdida del mismo. En ese caso, la sala adjudicará el precio de salida por el pujador.

GRECO SUBASTAS podrá no aceptar pujas de clientes cuya solvencia no quede debidamente acreditada, así como no adjudicar los remates.

Todas las medidas son aproximadas y GRECO SUBASTAS no se hace responsable de errores tipográficos.

Las descripciones de los lotes en el catálogo sólo incluyen alteraciones o modificaciones sustanciales. La ausencia de referencias en cuanto al estado de conservación no implica el estar libre de defectos o restauraciones. Por favor, contacte con la Sala para el informe sobre algún lote en particular.

Todas las descripciones incluidas en los catálogos son la opinión/juicio de los especialistas de GRECO SUBASTAS y no constituyen ninguna garantía ni certificado de la realidad. Los posibles adquirentes deberán, para mayor seguridad, inspeccionar cada lote y/o, si fuera necesario, consultar con un experto antes de su compra.

Los lotes adquiridos por los compradores se entregarán en el estado observado en la exposición, sin aceptar reclamaciones sobre restauraciones, desperfectos, roturas, etc. Aunque no se hayan hecho constar en el catálogo.

El pago y retirada de los lotes se efectuará en un plazo no superior a siete días a partir de la subasta, para poder liquidar puntualmente al anterior propietario.

Los clientes deben ponerse en contacto con GRECO SUBASTAS lo antes posible después de la subasta para conocer el resultado de sus ofertas para evitar gastos innecesarios de almacenaje.

Transcurrido el plazo, siete días, sin que el comprador haya retirado el lote o lotes adquiridos, devengarán unos gastos de custodia y almacenamiento de 6 € diarios por lote. GRECO SUBASTAS no se hace responsable de los posibles deterioros ocasionados en las piezas tras ese plazo.

Los transportes solicitados para el envío de las piezas adquiridas es por cuenta del cliente y en ningún caso la sala GRECO SUBASTAS se hará cargo de deterioro alguno de las piezas, aconsejando contratar los seguros que ofrecen dichas empresas de transportes.

La sala no entregará ningún lote a los compradores hasta que no hayan sido abonados en su totalidad.

**Dispone de cuatro formas de pago: Efectivo hasta 1.000 € según la legislación vigente, Cheque Bancario, Tarjeta de crédito o Transferencia a la cuenta del Banco de Sabadell**

**EST5 0081 7125 9100 0181 0687 SWIFT CODE: BSABESBB**

**Le informamos que dispone de un plazo de 7 días para retirar el lote, tras el cual se cobrará almacenaje de 2 € diarios.**

Si desea asesoramiento sobre el transporte puede contactar con el departamento de Administración.

Transcurrido un mes a partir de la subasta sin que el comprador haya procedido a abonar y retirar los lotes adjudicados, GRECO SUBASTAS podrá dar por rescindida la venta sin perjuicio de las acciones legales que le correspondan y sin que el comprador tenga derecho alguno a su reclamación.



AVDA. DEL GENERAL PERÓN, 19  
28020 MADRID · TEL. 910557196  
INFO@GRECOSUBASTAS.COM  
WWW.GRECOSUBASTAS.COM